

FEIRA DE SANTANA

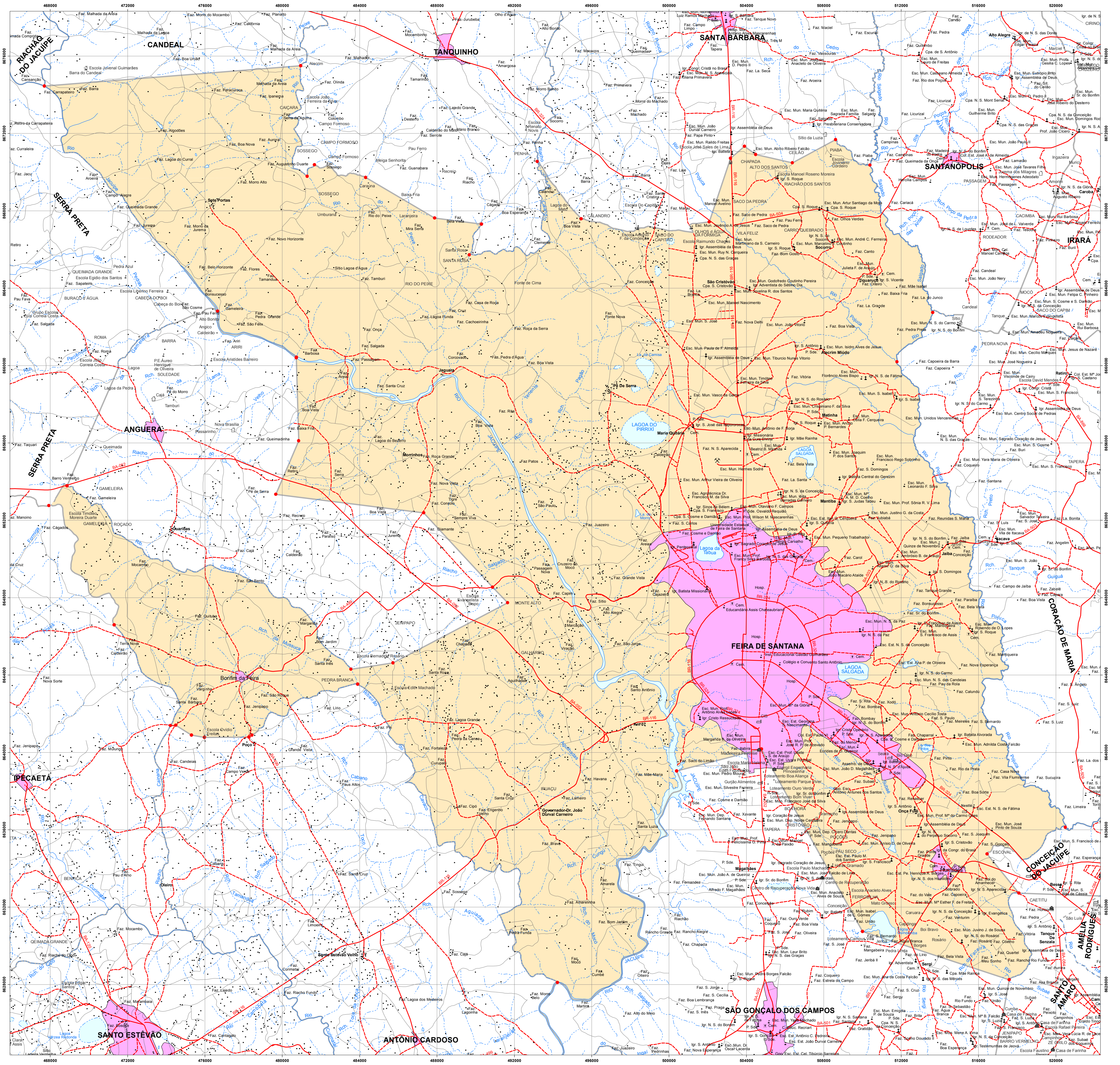

- | | | |
|-----------------------------|-----------------------------|-------------------------------|
| Localidade | Sistema Viário | Outros Usos |
| Mancha Urbana | Rodovia Pavimentada | Prefeitura |
| Vila | Rodovia Implantada | Igreja |
| Povoado | Rodovia Planejada | Escola |
| Lugarejo | Caminho | Cemitério |
| hidrografia | Ferrovia | Fazenda |
| Rio Permanente | Porte / Viaduto | Edificação Pública ou Privada |
| Rio Intermitente | | Área Recreativa |
| Terreno Sujeito a Inundação | | Posto de Saúde |
| Pontos de Referência | Limites | Aeroporto |
| Cota Comprovada | Limite Estadual Definido | Campo de Pousio |
| Cota Não Comprovada | Limite Estadual Provisório | Porto |
| Referência de Nível | Limite Municipal Definido | Mina / Garimpo |
| Ponto Trigonométrico | Limite Municipal Provisório | Fazal |
| Ponto de Limite Municipal | Outros Limites | Posto de Gasolina |

FONTE: Folhas Topográficas e Planimétricas na escala 1:100.000 - SUDENE, 1977; IBGE/SEI, 2007. Sistema de Transporte - DERBA, 2007 e Localidades - IBGE, 2010. Divisão Político-Administrativa do Estado da Bahia - SEI, Versão - 30 de Junho de 2015.

NOTA: Polígono do município de Feira de Santana traçado conforme a compatibilização da Lei nº 626, de 30/12/1953, referente aos limites dos municípios de Feira de Santana com Conceição do Jacuipê, com Santo Amaro e com São Gonçalo dos Campos, Lei nº 13.360, de 28/06/2015, que atualizou os limites de Canaã e Lei nº 13.364, de 28/06/2015, em virtude das duas novas trijunções entre os referidos municípios ter ficado num ponto diferente do descrito na lei. Foi adotado, em caráter provisório, dois pequenos trechos do limite entre Feira de Santana e Serra Preta, até o momento em que os demais projetos de lei sejam devidamente sancionados. Os limites intermunicipais do estado da Bahia estão em processo de atualização de acordo com a Lei 12.057, de 11 de janeiro de 2011. Elementos e Localidades utilizados na elaboração do mapa são oriundos do trabalho de campo vinculado ao processo de atualização das divisas intermunicipais. Manchas urbanas das sedes municipais, principais vias e aglomerados rurais atualizadas através de ortofotos e imagens de satélites disponíveis no acervo da SEI. Mapa elaborado pela Diretoria de Informações Geocientíficas no mês de Setembro de 2015.

