

MUNIZ FERREIRA

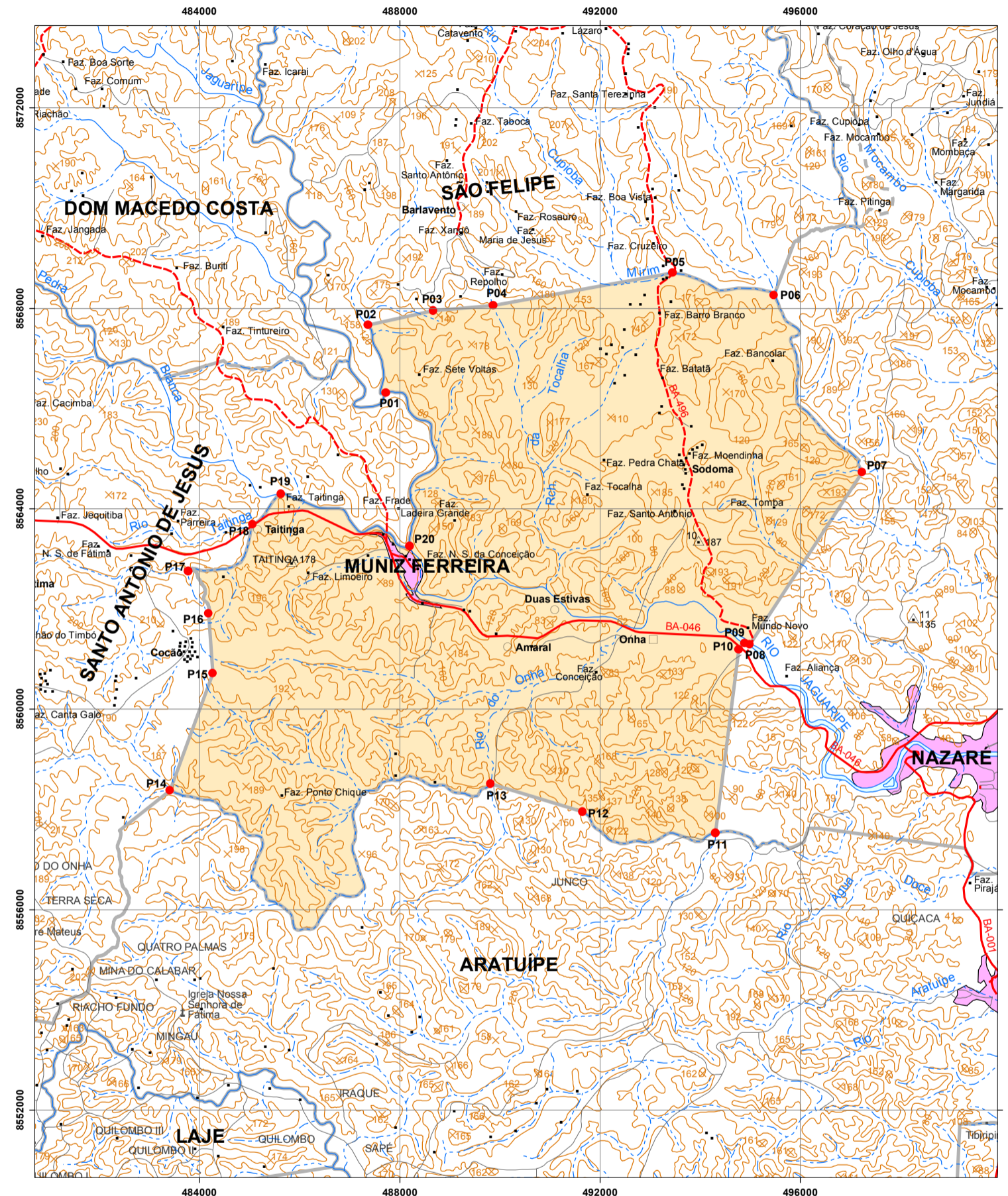

- | | | |
|-----------------------------|-----------------------------|---------------------------------|
| Localidade | Sistema Viário | Outros Usos |
| Mancha Urbana | Rodovia Pavimentada | Prefeitura |
| Vila | Rodovia Implantada | Igreja |
| Povoado | Rodovia Planejada | Escola |
| Lugarejo | Caminho | Cemitério |
| Hidrografia | Ferrovia | Fazenda |
| Rio Permanente | Ponte / Viaduto | Edificação Pública e/ou Privada |
| Rio Intermitente | | Área Recreativa |
| Terreno Sujeito a Inundação | | Posto de Saúde |
| Pontos de Referência | Limites | Aeroporto |
| Cota Comprovada | Limite Estadual Definido | Campo de Pousio |
| Cota Não Comprovada | Limite Estadual Provisório | Porto |
| Referência de Nível | Limite Municipal Definido | Mina / Garimpo |
| Ponto Trigonométrico | Limite Municipal Provisório | Farol |
| Ponto de Limite Municipal | Outros Limites | Posto de Gasolina |

Nº PONTO	DESCRIÇÃO LEI Nº 13.356 - TERRITÓRIO DE IDENTIDADE RECÔNCAVO	Nº PONTO	DESCRIÇÃO LEI Nº 13.356 - TERRITÓRIO DE IDENTIDADE RECÔNCAVO
P01	Foz do riacho Tabocas no rio Jaguaripe	P11	Foz do riacho Calado no rio Carape
P02	Foz do riacho da fazenda Cajazeiras no riacho Tabocas	P12	Nascente do riacho Calado
P03	Mata-burro na localidade Xangô	P13	Foz do riacho da Prata no rio Onha
P04	Foz do riacho Xangô no riacho Taquaro	P14	Foz do riacho da Trempe no rio Onha
P05	Pontilhão na estrada São Felipe-Sodoma sobre o rio Capioba Mirim	P15	Ponto na estrada Cocão-Sete Brejos, fronteiro à fazenda Sampaio
P06	Foz do riacho Riachão no rio Capioba Mirim	P16	Ponto na estrada que liga a localidade Cocão a BA-046, na curva do riacho das Pedras
P07	Foz do riacho da Baixa do Cipriano no rio Capioba Mirim	P17	Ponte na estrada que liga a BA-046 a localidade Cocão sobre o rio Taitinga
P08	Ponte (ponte Rio Grande) na BA-496 sobre o rio Jaguaripe	P18	Foz do rio Taitinga no rio Jequitibá
P09	Foz do riacho das Trairas no rio Jaguaripe	P19	Foz do rio Jequitibá no rio Pedra Branca
P10	Cruzamento da BA-046 com o riacho das Trairas	P20	Foz do rio Pedra Branca no rio Jaguaripe

Escala 1: 100.000

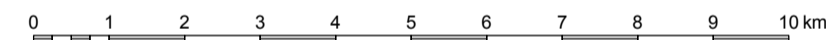

PROJEÇÃO UNIVERSAL TRANSVERSA DE MERCATOR

DATUM HORIZONTAL: SIRGAS - 2000 / FUSO 24 S

LOCALIZAÇÃO

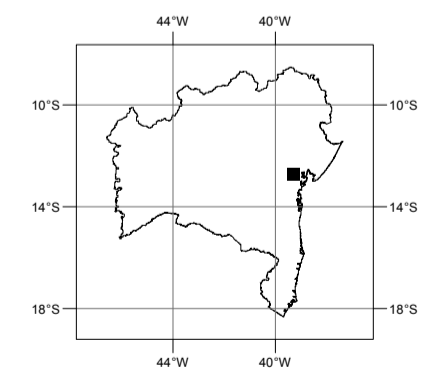

FONTE: Folhas Topográficas na escala 1:100.000 - SUDENE, 1977.
Sistema de Transporte - DERBA, 2007 e Localidades - IBGE, 2010.
Divisão Politico-Administrativa do Estado da Bahia - SEI, Versão - 30 de Junho de 2015.

NOTA: Poligonal do município de Muniz Ferreira traçada conforme Lei 13.356 que atualiza os limites dos municípios do Território de Identidade do Recôncavo, sancionada em 29/06/2015.
Os limites intermunicipais do estado da Bahia estão em processo de atualização de acordo com a Lei 12.057 de 11 de janeiro de 2011.
Elementos e Localidades utilizados na elaboração do mapa são oriundos do trabalho de campo vinculado ao processo de atualização das divisas intermunicipais.
Manchas urbanas das sedes municipais, principais vilas e aglomerados rurais atualizadas através de ortofotos e imagens de satélites disponíveis no acervo da SEI.
Mapa elaborado pela Diretoria de Informações Geoambientais no mês de Dezembro de 2015.

