

BONITO

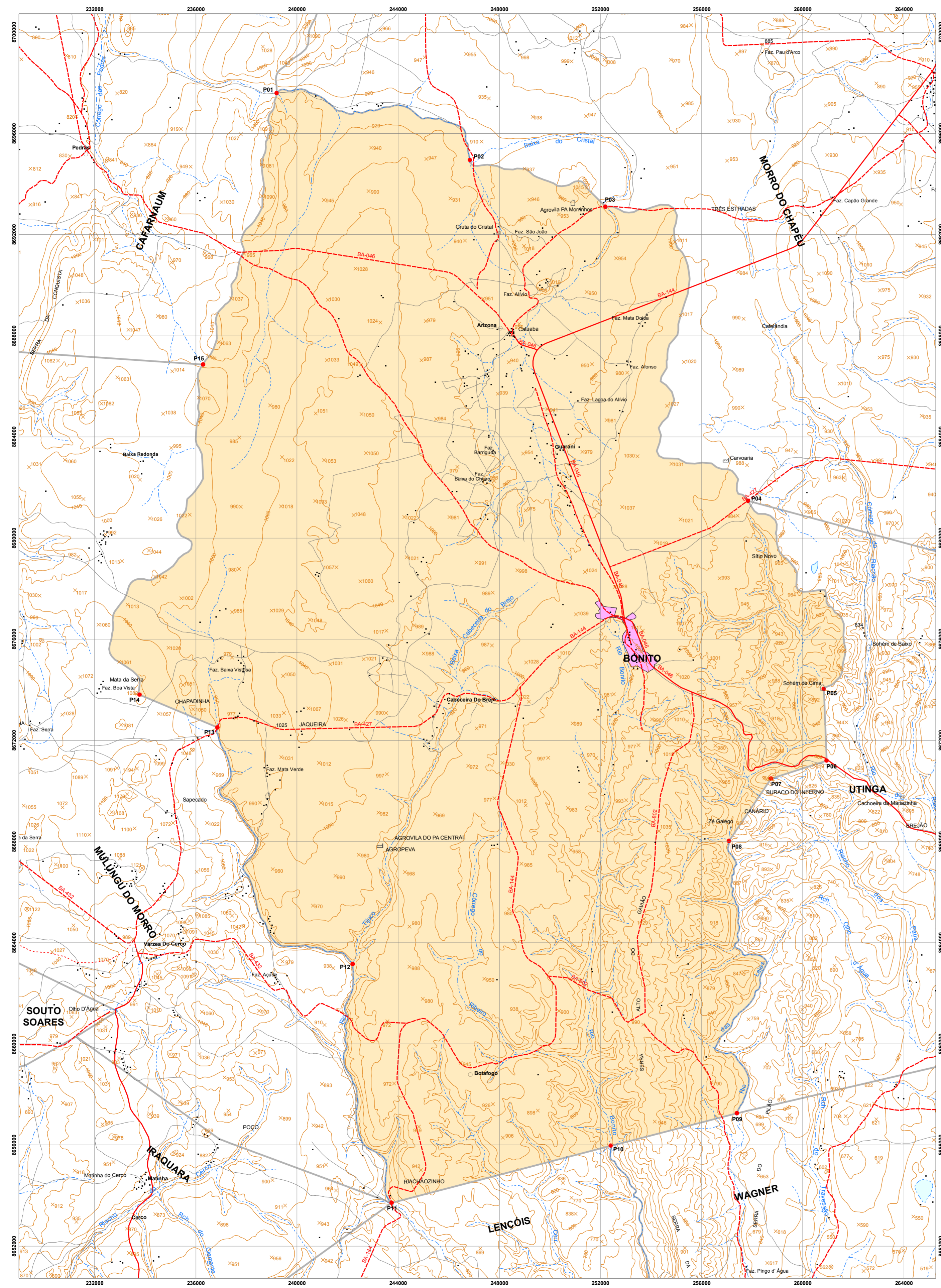

- | | | |
|-----------------------------|-----------------------------|---------------------------------|
| Localidade | Sistema Viário | Outros Usos |
| Mancha Urbana | Rodovia Pavimentada | Prefeitura |
| Vila | Rodovia Implantada | Igreja |
| Povoado | Rodovia Planejada | Escola |
| Lugarejo | Caminho | Cemitério |
| | Ferrovia | Fazenda |
| | Ponte / Viaduto | Edificação Pública e/ou Privada |
| Hidrografia | | Área Recreativa |
| Rio Permanente | | Posto de Saúde |
| Rio Intermitente | | Aeroporto |
| Terreno Sujeito a Inundação | | Campos de Pousa |
| | | Porto |
| Pontos de Referência | Limites | Mina / Garimpo |
| Cota Comprovada | Limite Estadual Definido | Farol |
| Cota Não Comprovada | Limite Estadual Provisório | Posto de Gasolina |
| Referência de Nível | Limite Municipal Definido | |
| Ponto Trigonométrico | Limite Municipal Provisório | |
| Ponto de Limite Municipal | Outros Limites | |

Nº PONTO	DESCRIÇÃO LEI Nº 12.907 - TERRITÓRIO DE IDENTIDADE CHAPADA DIAMANTINA
P01	Ponto de cruzamento do divisor de águas da serra da Bolacha com o riacho da Baixa do Cristal, fronteiro ao lugar Pau D'arco
P02	Foz do riacho da Baixa da Martinha no riacho da Baixa do Cristal
P03	Ponto de cruzamento do riacho da baixa da Martinha com a estrada PA Morrinhos-Três Estradas
P04	Ponto de cruzamento da BA-427 com o divisor de águas das bacias do córrego Riachão e do rio Soltinha
P05	Ponto no alto do Sonhém
P06	Entroncamento da BA-046 com estrada para Sonhém de Cima
P07	Ponto no lugar Buraco do Inferno
P08	Foz do riacho da baixa da fazenda Zê do Galego no rio das Lajes
P09	Ponto de interseção do rio das Lajes com a reta que parte da ponte da BA-142, sobre o rio Utinga, para a foz do riacho Água Boa no rio Tijuco
P10	Rio Bonito, no ponto de interseção com a reta que parte da ponte da BA-142, sobre o rio Utinga, para a foz do riacho Água Boa no rio Tijuco
P11	Foz do riacho Água Boa no rio Tijuco
P12	Foz do riacho Baixa da Batéia no rio Tijuco
P13	Ponto no riacho Baixa da Batéia, no cruzamento com a estrada que liga a localidade de Baixa da Batéia ao Sapecado
P14	Ponto fronteiro à fazenda Mata da Serra, na serra da Bolacha
P15	Nascente do rio das Pedras, na serra da Bolacha

FONTE: Folhas Topográficas na escala 1:100.000 - SUDENE, 1977.
 Sistema de Transporte - DERBA, 2007 e Localidades - IBGE, 2010.
 Divisão Política-Administrativa do Estado da Bahia - SEI, Versão - 30 de Junho de 2015.

NOTA: Poligonal do município de Bonito traçada conforme Lei 12.907 que atualiza os limites dos municípios do Território de Identidade Chapada Diamantina, sancionada em 26/09/2013. Os limites intermunicipais do estado da Bahia estão em processo de atualização de acordo com a Lei 12.057 de 11 de janeiro de 2011.

Elementos e Localidades utilizados na elaboração do mapa são oriundos do trabalho de campo vinculado ao processo de atualização das divisas intermunicipais. Manchas urbanas das sedes municipais, principais vias e aglomerados rurais atualizadas através de ortofotos e imagens de satélites disponíveis no acervo da SEI.

Mapa elaborado pela Diretoria de Informações Geomaciais no mês de Agosto de 2015.

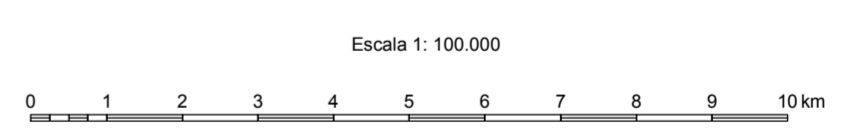

PROJEÇÃO UNIVERSAL TRANSVERSA DE MERCATOR
 DATUM HORIZONTAL: SIRGAS - 2000 / FUSO 24 S

