

Boletim
ACCB/UESC

ISSN 2763-8936



Boletim ACCB/UESC, ano 20, n. 11, novembro de 2023, ISSN 2763-8936.

Projeto Acompanhamento do Custo da Cesta Básica
Departamento de Ciências Econômicas - DCEC
Universidade Estadual de Santa Cruz - UESC
Rodovia Ilhéus - Itabuna, km 16 - Salobrinho - Ilhéus-BA

EQUIPE:

Mônica de Moura Pires - Coordenadora
Dany Sanchez Dominguez
Gustavo Joaquim Lisboa
Marcelo Inácio Ferreira Ferraz

Açucena Silva Azevedo - Estagiária
Brunna Santos Fernandes - Estagiária
Paulo César Cruz Dantas - Colaborador
Matheus Santos Silva - Colaborador



Leia o QR Code em seu celular e
conheça mais sobre o ACCB, ou
acesse:

 /CBUESC

 @CBUESC

 @CESTABASICA_UESC

 cestabasica@uesc.br

<http://boletimaacb.ccam.uesc.br/>



BOLETIM ACCB/UESC

CESTA BÁSICA REDUZ 1,31% EM NOVEMBRO

A ração essencial mínima, definida pelo Decreto lei 399, de 30 de abril de 1938, que estabelece 12 produtos alimentares (feijão, arroz, farinha de mandioca, pão, carne, leite, açúcar, banana, óleo, manteiga, tomate e café) e suas respectivas quantidades, passou a custar R\$529,29 no mês de novembro na cidade de Itabuna, uma redução de -1,31% comparativamente ao mês de outubro (Tabela 1).

Dos 12 produtos que compõem a cesta básica, oito itens reduziram de preço: tomate (-14,41%), café (-3,93%), leite (-2,81%), manteiga (-2,67%), feijão (-2,52%), óleo (-1,63%), pão (-1,45%) e farinha (-0,40%). Em contrapartida, quatro aumentaram de preço: banana (7,91%), açúcar (4,67%), carne (2,57%) e arroz (1,66%), (Tabela 3).

Tabela 1 - Custo da Cesta Básica (em R\$) na cidade de Itabuna, Bahia, 2023

Mês	Gasto Mensal (R\$)	Variação Mensal (%)
Novembro	529,29	-1,31
Outubro	536,29	0,43
Setembro	534,02	-1,56
Agosto	542,47	-3,90
Julho	564,50	-0,83
Junho	569,23	-2,69
Maio	584,97	1,13
Abril	578,46	2,36
Março	565,10	-4,05
Fevereiro	588,94	0,03
Janeiro	588,79	7,54

Cesta Básica de acordo com o Decreto-Lei nº399 de 30 de abril de 1938, que instituiu as Comissões do Salário Mínimo.

Fonte: Projeto de extensão Acompanhamento do Custo da Cesta Básica - ACCB/UESC.

No mês de novembro os produtos com maior participação no custo da cesta básica de Itabuna foram: carne bovina (30,90%), pão (13,09%) e tomate (11,58%), e os itens com menor participação foram: óleo de soja (1,36%), café (1,75%) e açúcar (2,53%), (Figura 1).



Figura 1 - Participação dos 12 produtos no custo total da cesta básica, novembro de 2023, Itabuna, Bahia.



Tabela 2 - Preço Médio, Gasto Mensal e tempo de trabalho necessário em novembro, Cesta Básica, Itabuna, Bahia

Produtos	Preço Médio (R\$)		Qtde.	Gasto Mensal Novembro (R\$)	Tempo de Trabalho Necessário
	Outubro	Novembro			
Carne (Kg)	35,43	36,34	4,50	163,53	32h 5min
Leite (L)	8,53	8,29	6,00	49,74	9h 45min
Feijão (Kg)	6,70	6,53	4,50	29,39	5h 46min
Arroz (Kg)	5,35	5,44	3,60	19,58	3h 50min
Farinha (Kg)	7,52	7,49	3,00	22,47	4h 24min
Tomate (Kg)	5,97	5,11	12,0	61,32	12h 1min
Pão (Kg)	11,72	11,55	6,00	69,30	13h 35min
Café (Kg)	32,25	31,00	0,30	9,30	1h 49min
Banana (Dz)	5,43	5,86	7,50	43,95	8h 37min
Açúcar (Kg)	4,28	4,48	3,00	13,44	2h 38min
Óleo (900 mL)	7,34	7,22	1,00	7,22	1h 25min
Manteiga(Kg)	54,86	53,40	0,75	40,05	7h 51min
				529,29	103h 51min

Cesta Básica de acordo com o Decreto-Lei nº399 de 30 de abril de 1938, que instituiu as Comissões do Salário Mínimo.

Fonte: Projeto de extensão Acompanhamento do Custo da Cesta Básica - ACCB/UESC

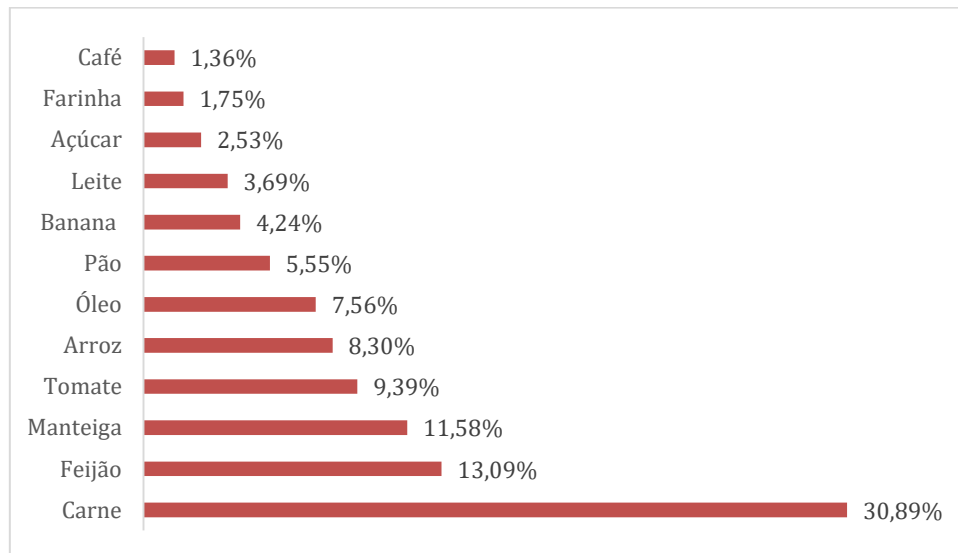
Observando-se os últimos seis meses (Tabela 3), o custo da cesta básica reduziu -9,52% em Itabuna. Nesse período, o tomate apresentou a maior redução de preço



(-14,41%), e a banana o maior aumento de preço (5,95%). Nos últimos 12 meses o custo da cesta aumentou 0,80%, nesse período o tomate foi o item que apresentou maior aumento de preço (25,86%) e o óleo a maior redução de preço (-15,26%).

Tabela 3 - Variação mensal, semestral e anual, Cesta Básica, Itabuna, Bahia

Produtos	Qtde.	Variação Mensal* %	Variação Semestral* %	Variação Anual*** %
Carne (Kg)	4,50	2,57	-13,42	-4,27
Leite (L)	6,00	-2,81	-8,40	-10,38
Feijão (Kg)	4,50	-2,52	-36,29	-6,43
Arroz (Kg)	3,60	1,66	1,29	18,52
Farinha (Kg)	3,00	-0,40	-6,02	4,46
Tomate (Kg)	12,00	-14,41	-12,50	25,86
Pão (Kg)	6,00	-1,45	1,76	3,13
Café (Kg)	0,30	-3,93	-8,91	-3,53
Banana (Dz)	7,50	7,91	5,95	-2,98
Açúcar (Kg)	3,00	4,67	2,99	10,89
Óleo (900 mL)	1,00	-1,63	-8,49	-15,26
Manteiga (Kg)	0,75	-2,67	-3,77	5,87
Total		-1,31	-9,52	0,80

Cesta Básica de acordo com o Decreto-Lei nº399 de 30 de abril de 1938, que instituiu as Comissões do Salário Mínimo.

Fonte: Projeto de extensão Acompanhamento do Custo da Cesta Básica - ACCB/UESC.

* Outubro a Novembro de 2023.

** Junho de 2023 a Novembro de 2023.

*** Novembro de 2022 a Novembro de 2023.

Em novembro, o tempo despendido por trabalhador para adquirir os 12 itens da cesta básica na cidade de Itabuna foi de 103 horas 51 minutos, e um comprometimento de 47,21% (Figura 2) do salário mínimo líquido de R\$1.204,35 - descontando-se 7,5% de contribuição previdenciária do salário bruto de R\$1.302,00.



Figura 2 – Comprometimento do salário mínimo em relação ao custo da cesta básica (em %), em novembro de 2023, Itabuna, Bahia



Observou-se aumento nos preços da banana e do arroz. O aumento no preço da banana está vinculado à redução da oferta da fruta em algumas regiões produtoras, afetando o comportamento dos preços nos mercados.

Quanto ao aumento no preço do arroz, este é justificado pelo excesso de chuvas nas regiões produtoras, prejudicando a colheita, e logística de distribuição, resultando em uma elevação nos preços para o consumidor final.

Para os próximos três meses (Figura 3), a expectativa é de aumento no custo da cesta básica até fevereiro de 2024.

Figura 3 – Previsão¹ do custo total da cesta básica até fevereiro de 2024, Itabuna, Bahia

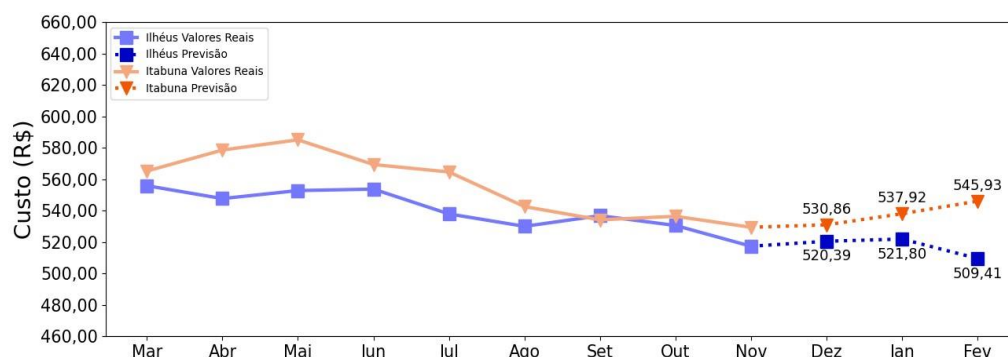

¹ As previsões foram feitas utilizando rede neural do tipo MultilayerPerceptron, implementada no framework Tensorflow.



Em relação à previsão do comportamento dos preços dos 12 itens que compõem a cesta básica, a expectativa é de preços relativamente estáveis para a maioria dos itens, exceto para manteiga e café, que a previsão é de aumento de preço (Figura 4).

Figura 4 – Previsão¹ do comportamento do preço dos 12 itens que compõem a cesta básica de Itabuna, Bahia até fevereiro de 2024

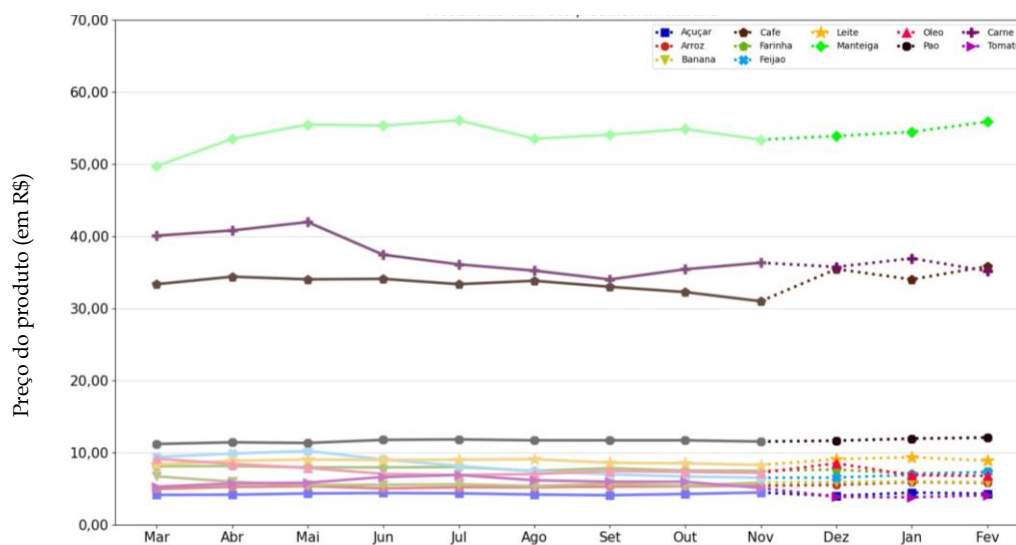

Nota: Os itens apresentados estão na seguinte dimensão Açúcar (Kg), Arroz (Kg), Banana (Dz), Café (Kg), Carne (Kg), Farinha (Kg), Feijão (Kg), Leite (L), Manteiga (Kg), Óleo (900 mL), Pão (Kg), Tomate (Kg).