



Boletim ACCB/UESC, ano 20, n. 5, maio 2023, ISSN 2763-8936.

Projeto Acompanhamento do Custo da Cesta Básica
Departamento de Ciências Econômicas - DCEC
Universidade Estadual de Santa Cruz - UESC
Rodovia Ilhéus - Itabuna, km 16 - Salobrinho - Ilhéus-BA

EQUIPE:

Mônica de Moura Pires - Coordenadora
Dany Sanchez Dominguez
Gustavo Joaquim Lisboa
Marcelo Inácio Ferreira Ferraz

Açucena Silva Azevedo - Estagiária
Brunna Santos Fernandes - Estagiária
Paulo César Cruz Dantas - Colaborador
Matheus Santos Silva - Colaborador



Leia o QR Code em seu celular e
conheça mais sobre o ACCB, ou
acesse:

 /CBUESC

 @CBUESC

 @CESTABASICA_UESC

 cestabasica@uesc.br

<http://boletimaacb.ccam.uesc.br/>



BOLETIM ACCB/UESC

CESTA BÁSICA EM ITABUNA AUMENTA 1,13% EM MAIO

A ração essencial mínima, definida pelo Decreto lei 399, de 30 de abril de 1938, que estabelece 12 produtos alimentares (feijão, arroz, farinha de mandioca, pão, carne, leite, açúcar, banana, óleo, manteiga, tomate e café) e suas respectivas quantidades, passou a custar R\$584,97 no mês de maio na cidade de Itabuna, um aumento de 1,13% comparativamente ao mês abril (Tabela 1).

Dos 12 produtos que compõem, sete aumentaram de preço: açúcar (4,07%), feijão (3,85%), manteiga (3,71%), carne (2,84%), tomate (1,92%), leite (1,91%) e arroz (1,90%). Em contrapartida, cinco itens reduziram de preço: banana (-7,51%), óleo (-6,63%), farinha (-2,21%), café (-1,07%) e pão (-0,79%) (Tabela 3).

Tabela 1 - Custo da Cesta Básica (em R\$) na cidade de Itabuna, Bahia, 2023

Mês	Gasto Mensal (R\$)	Varição Mensal (%)
Maio	584,97	1,13
Abril	578,46	2,36
Março	565,10	-4,05
Fevereiro	588,94	0,03
Janeiro	588,79	7,54

Cesta Básica de acordo com o Decreto-Lei nº399 de 30 de abril de 1938, que instituiu as Comissões do Salário Mínimo.

Fonte: Projeto de extensão Acompanhamento do Custo da Cesta Básica - ACCB/UESC.

No mês de maio os produtos com mais impacto sobre o custo da cesta básica de Itabuna foram: carne bovina (32,28%), tomate (11,98%) e pão (11,64%). Por outro lado, os itens com menor impacto foram: óleo de soja (1,34%), café (1,74%) e açúcar (2,23%) (Figura 1).



Figura 1 - Participação dos 12 produtos no custo total da cesta básica, maio de 2023, Itabuna, Bahia.



Tabela 2 - Preço Médio, Gasto Mensal e tempo de trabalho necessário em maio, Cesta Básica, Itabuna, Bahia

Produtos	Preço Médio (R\$)		Qtde.	Gasto Mensal Maio (R\$)	Tempo de Trabalho Necessário
	Abril	Maio			
Carne (Kg)	40,81	41,97	4,50	188,87	34h 19min
Leite (L)	8,88	9,05	6,00	54,30	9h 55min
Feijão (Kg)	9,87	10,25	4,50	46,13	8h 25min
Arroz (Kg)	5,27	5,37	3,60	19,33	3h 21min
Farinha (Kg)	8,15	7,97	3,00	23,91	4h 22min
Tomate (Kg)	5,73	5,84	12,0	70,08	12h 48min
Pão (Kg)	11,44	11,35	6,00	68,10	12h 26min
Café (Kg)	34,40	34,03	0,30	10,21	1h 51min
Banana (Dz)	5,98	5,53	7,50	41,48	7h 34min
Açúcar (Kg)	4,18	4,35	3,00	13,05	2h 23min
Óleo (900 mL)	8,45	7,89	1,00	7,89	1h 26min
Manteiga (Kg)	53,50	55,49	0,75	41,62	7h 36min
				584,97	106h 40min

Cesta Básica de acordo com o Decreto-Lei nº399 de 30 de abril de 1938, que instituiu as Comissões do Salário Mínimo.

Fonte: Projeto de extensão Acompanhamento do Custo da Cesta Básica - ACCB/UESC

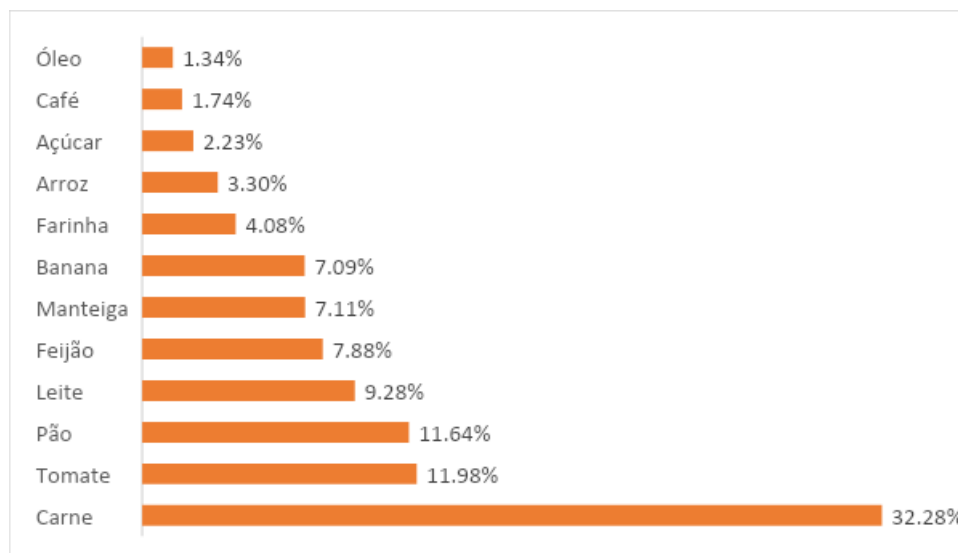

Observando-se os últimos seis meses (Tabela 3), o custo da cesta básica aumentou 11,40% em Itabuna. Nesse período, o feijão apresentou maior aumento de preço (46,86%) e a banana apresentou o menor aumento de preço (-8,43%). Nos últimos 12 meses o custo da cesta aumentou 11,50%, nesse período o leite foi o item que apresentou maior aumento de preço (85,83%) e o óleo a maior redução de preço (-29,11%).

Tabela 3 - Variação mensal, semestral e anual, Cesta Básica, Itabuna, Bahia

Produtos	Qtde.	Variação Mensal* %	Variação Semestral** %	Variação Anual*** %
Carne (Kg)	4,50	2,84	10,57	-1,06
Leite (L)	6,00	1,91	-2,16	85,83
Feijão (Kg)	4,50	3,85	46,86	27,01
Arroz (Kg)	3,60	1,90	17,01	20,66
Farinha (Kg)	3,00	-2,21	11,16	36,94
Tomate (Kg)	12,00	1,92	43,84	23,21
Pão (Kg)	6,00	-0,79	1,34	4,22
Café (Kg)	0,30	-1,07	5,91	4,08
Banana (Dz)	7,50	-7,51	-8,43	-7,51
Açúcar (Kg)	3,00	4,07	7,67	0,23
Óleo (900 mL)	1,00	-6,63	-7,39	-29,11
Manteiga (Kg)	0,75	3,71	10,02	23,57
Total		1,13	11,40	11,50

Cesta Básica de acordo com o Decreto-Lei nº399 de 30 de abril de 1938, que instituiu as Comissões do Salário Mínimo.

Fonte: Projeto de extensão Acompanhamento do Custo da Cesta Básica - ACCB/UESC.

* Abril de 2023 a Maio de 2023.

** Dezembro de 2022 a Maio de 2023.

*** Maio de 2022 a Maio de 2023.

Em maio, o tempo despendido por trabalhador para adquirir os 12 itens da cesta básica na cidade de Itabuna foi de 106 horas 40 minutos, e um comprometimento de 48,57% (Figura 2) do salário mínimo líquido de R\$1.204,35 - descontando-se 7,5% de contribuição previdenciária do salário bruto de R\$1.302,00.



Figura 2 - Comprometimento do salário mínimo em relação ao custo da cesta básica (em %), em maio de 2023, Itabuna, Bahia

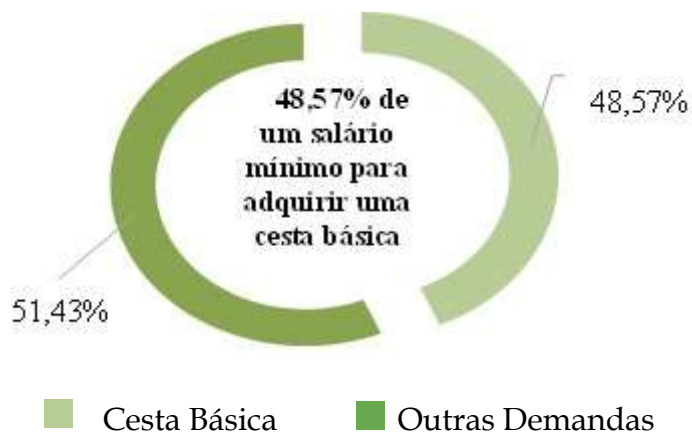

Na cidade de Itabuna, o açúcar foi o produto com maior aumento de preço. Esse aumento deve-se à baixa oferta desse item, pois tem sido lenta seu processamento nas usinas.

Por outro lado, o item que registrou maior redução de preço no mês de maio foi a banana, devido ao aumento de sua oferta.

Para os próximos três meses (Figura 3), a expectativa é de aumento do custo da cesta básica em Itabuna.

Figura 3 - Previsão¹ do custo total da cesta básica até agosto de 2023, Itabuna, Bahia

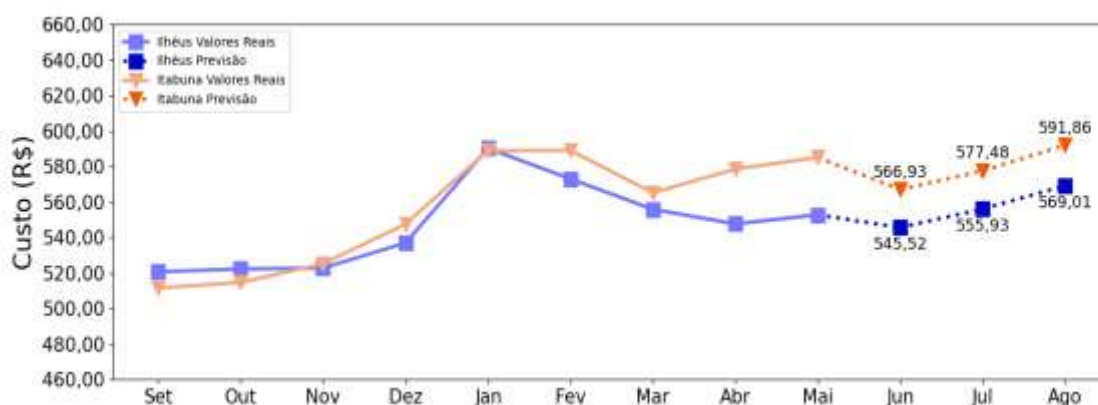

¹ As previsões foram feitas utilizando rede neural do tipo MultilayerPerceptron, implementada no framework Tensorflow.



Em relação à previsão do comportamento dos preços dos 12 itens que compõem a cesta básica, a expectativa é de preços relativamente estáveis para a maioria dos itens, distintamente para os itens manteiga e café, a previsão é de aumento de preço (Figura 4).

Figura 4 – Previsão¹ do comportamento do preço dos 12 itens que compõem a cesta básica de Itabuna, Bahia até agosto de 2023

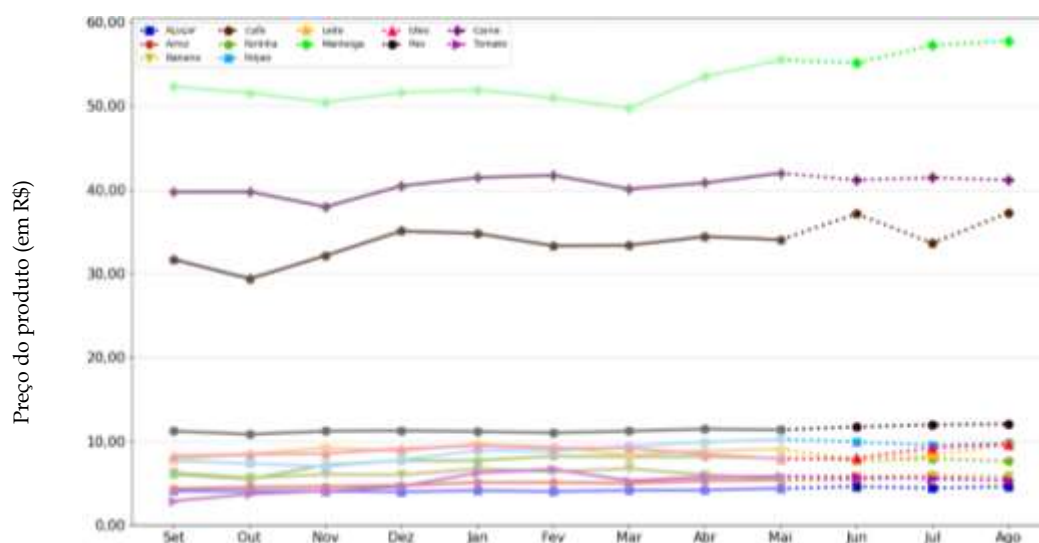

Nota: Os itens apresentados estão na seguinte dimensão Açúcar (Kg), Arroz (Kg), Banana (Dz), Café (Kg), Carne (Kg), Farinha (Kg), Feijão (Kg), Leite (L), Manteiga (Kg), Óleo (900 mL), Pão (Kg), Tomate (Kg).