

Boletim
ACCB/UESC

ISSN 2763-8936



Boletim ACCB/UESC, ano 20, n. 06, jun. 2023, ISSN 2763-8936

Projeto Acompanhamento do Custo da Cesta Básica

Departamento de Ciências Econômicas - DCEC

Universidade Estadual de Santa Cruz - UESC

Rodovia Ilhéus - Itabuna, km 16 - Salobrinho - Ilhéus-BA

EQUIPE:

Mônica de Moura Pires - Coordenadora

Dany Sanchez Dominguez

Gustavo Joaquim Lisboa

Marcelo Inácio Ferreira Ferraz

Açucena Silva Azevedo - Estagiária

Brunna Santos Fernandes - Estagiária

Paulo César Cruz Dantas - Colaborador

Matheus Santos Silva - Colaborador



Leia o QR Code em seu celular e
conheça mais sobre o ACCB, ou
acesse:

 /CBUESC

 @CBUESC

 @CESTABASICA_UESC

 cestabasica@uesc.br

<http://boletimaacb.ccam.uesc.br/>



BOLETIM ACCB/UESC

CESTA BÁSICA EM ILHÉUS AUMENTA 0,17% EM JUNHO

A ração essencial mínima, definida pelo Decreto lei 399, de 30 de abril de 1938, que estabelece 12 produtos alimentares (feijão, arroz, farinha de mandioca, pão, carne, leite, açúcar, banana, óleo, manteiga, tomate e café) e suas respectivas quantidades, passou a custar R\$553,69 no mês de junho na cidade de Ilhéus, um aumento de 0,17% comparativamente ao mês de maio (Tabela 1).

Dos 12 produtos que compõem a cesta básica, cinco apresentaram aumento de preço: tomate (23,66%), arroz (7,89%), leite (4,93%), pão (2,35%) e farinha (0,74%). Em contrapartida, sete itens apresentaram redução de preço: óleo (-48,00%), açúcar (-6,11%), feijão (-4,69%), café (-4,50%), carne (-4,20%), manteiga (-3,62%) e banana (-3,48%). (Tabela 3).

Tabela 1 - Custo da Cesta Básica (em R\$) na cidade de Ilhéus, Bahia, 2023

Mês	Gasto Mensal (R\$)	Varição Mensal (%)
Junho	553,59	0,17
Maio	552,67	0,94
Abril	547,55	-1,47
Março	555,74	-3,00
Fevereiro	572,93	-2,92
Janeiro	590,17	9,94

Cesta Básica de acordo com o Decreto-Lei nº399 de 30 de abril de 1938, que instituiu as Comissões do Salário Mínimo.

Fonte: Projeto de extensão Acompanhamento do Custo da Cesta Básica - ACCB/UESC.

Em junho, os produtos que mais impactaram no custo da cesta básica em Ilhéus foram: carne bovina (28,90%), tomate (14,95%) e pão (12,75%). Por outro lado, os itens com menos impacto sobre o custo foram: óleo (1,31%), café (1,75%) e açúcar (2,33%), Figura 1.



Figura 1 - Participação dos 12 produtos no custo total da cesta básica, junho de 2023, Ilhéus, Bahia.



Tabela 2 - Preço Médio, Gasto Mensal e tempo de trabalho necessário em junho, Cesta Básica, Ilhéus, Bahia

Produtos	Preço Médio (R\$)		Qtde.	Gasto Mensal Maio (R\$)	Tempo de Trabalho Necessário
	Maio	Junho			
Carne (Kg)	37,12	34,56	4,50	160,02	29h 13min
Leite (L)	6,89	7,23	6,00	43,28	7h 54min
Feijão (Kg)	9,14	8,71	4,50	39,20	7h 9min
Arroz (Kg)	4,68	5,05	3,60	18,18	3h 19min
Farinha (Kg)	8,12	8,18	3,00	24,54	4h 28min
Tomate (Kg)	5,58	6,90	12,00	82,80	15h 7min
Pão (Kg)	11,50	11,77	6,00	70,62	12h 54min
Café (Kg)	33,32	31,83	0,30	9,55	1h 44min
Banana (Dz)	6,05	5,84	7,50	43,80	8h 0min
Açúcar (Kg)	4,58	4,30	3,00	12,90	2h 21min
Óleo (900 mL)	14,00	7,28	1,00	7,28	1h 19min
Manteiga (Kg)	57,16	55,09	0,75	41,32	7h 32min
				553,59	101h 6min

Cesta Básica de acordo com o Decreto-Lei nº399 de 30 de abril de 1938, que instituiu as Comissões do Salário Mínimo.

Fonte: Projeto de extensão Acompanhamento do Custo da Cesta Básica - ACCB/UESC.

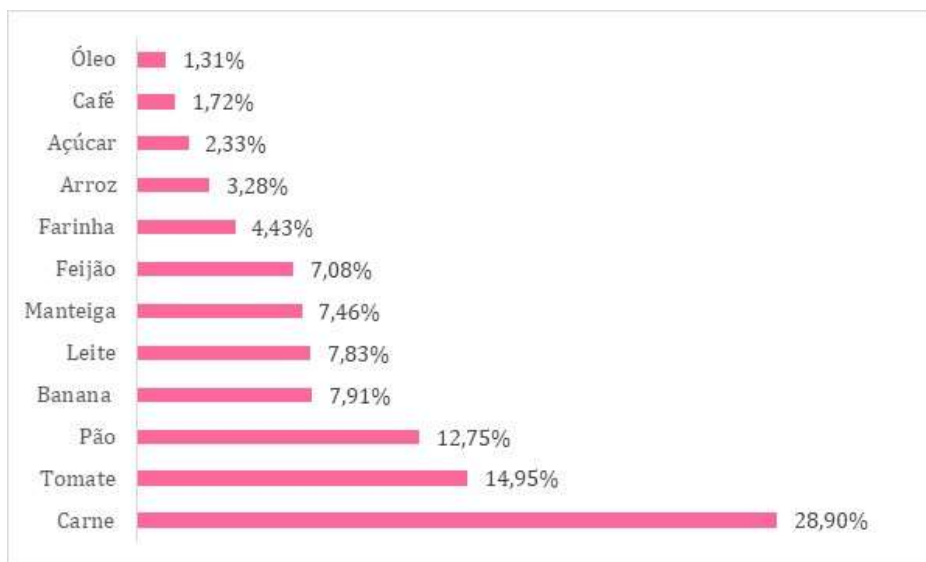

Observando-se os últimos seis meses (Tabela 3), o custo da cesta básica aumentou 3,13% em Ilhéus. Nesse período, o tomate apresentou o maior aumento de preço (37,45%), e o óleo a maior redução de preço (-23,13%). Nos últimos 12 meses o custo da cesta aumentou 3,03%, nesse período o leite foi o item que apresentou maior aumento de preço (33,64%) e o óleo a maior redução de preço (35,40%).

Tabela 3 - Variação mensal, semestral e anual, Cesta Básica, Ilhéus, Bahia

Produtos	Qtde.	Variação Mensal* %	Variação Semestral** %	Variação Anual*** %
Carne (Kg)	4,50	-4,20	-10,16	-15,29
Leite (L)	6,00	4,93	2,70	33,64
Feijão (Kg)	4,50	-4,69	16,60	-5,52
Arroz (Kg)	3,60	7,89	4,78	14,77
Farinha (Kg)	3,00	0,74	2,12	32,58
Tomate (Kg)	12,00	23,66	37,45	15,38
Pão (Kg)	6,00	2,35	11,67	15,39
Café (Kg)	0,30	-4,50	-4,31	-3,73
Banana (Dz)	7,50	-3,48	-3,80	14,51
Açúcar (Kg)	3,00	-6,11	-3,59	-2,27
Óleo (900 mL)	1,00	-48,00	-23,13	-35,40
Manteiga (Kg)	0,75	-3,62	4,29	19,77
Total		0,17	3,13	3,03

Cesta Básica de acordo com o Decreto-Lei nº399 de 30 de abril de 1938, que instituiu as Comissões do Salário Mínimo.

Fonte: Projeto de extensão Acompanhamento do Custo da Cesta Básica - ACCB/UESC.

* Maio de 2023 a Junho de 2023.

** Janeiro de 2022 a Junho de 2023.

*** Junho de 2022 a Junho de 2023.

Em junho, o tempo despendido por trabalhador para adquirir os 12 itens da cesta básica na cidade de Ilhéus foi de 101 horas 6 minutos, e um comprometimento de 45,97% do salário mínimo líquido de R\$1.204,35 - descontando-se 7,5% de contribuição previdenciária do salário bruto de R\$1.302,00 (Figura 2).



Figura 2 – Comprometimento do salário mínimo em relação ao custo da cesta básica (em %), junho de 2023, Ilhéus, Bahia.



Na cidade de Ilhéus, o item que mais aumentou de preço no mês de junho foi o tomate. Esse aumento pode ser atribuído à transição de safra, uma vez que o início da safra de inverno ainda está em ritmo lento. Durante esse período, a oferta diminui e, conseqüentemente, os preços tendem a aumentar.

Por outro lado, o item que registrou maior redução de preço no mês de junho foi o óleo de soja, em função do período de safra da soja, o que aumenta a oferta desse grão e acaba tendo efeito nos mercados que a utiliza como matéria prima.

Para os próximos três meses (Figura 3), a expectativa é de aumento do custo da cesta básica em Ilhéus.



Figura 3 – Previsão¹ do custo total da cesta básica até setembro de 2023, Ilhéus, Bahia

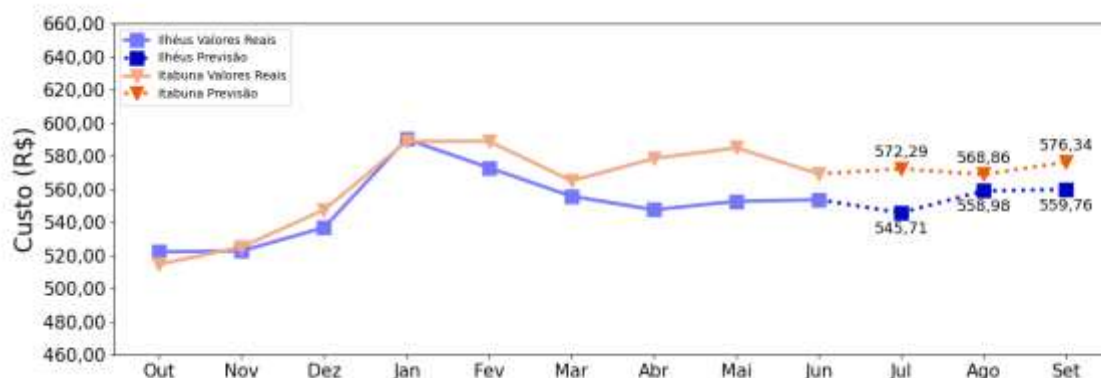

Em relação à previsão do comportamento dos preços dos 12 itens que compõem a cesta básica, a expectativa é de preços relativamente estáveis para a maioria dos itens, exceto para manteiga e óleo de soja, que a previsão é de aumento de preço (Figura 4).

Figura 4 – Previsão¹ do comportamento do preço dos 12 itens que compõem a cesta básica de Ilhéus, Bahia até setembro de 2023

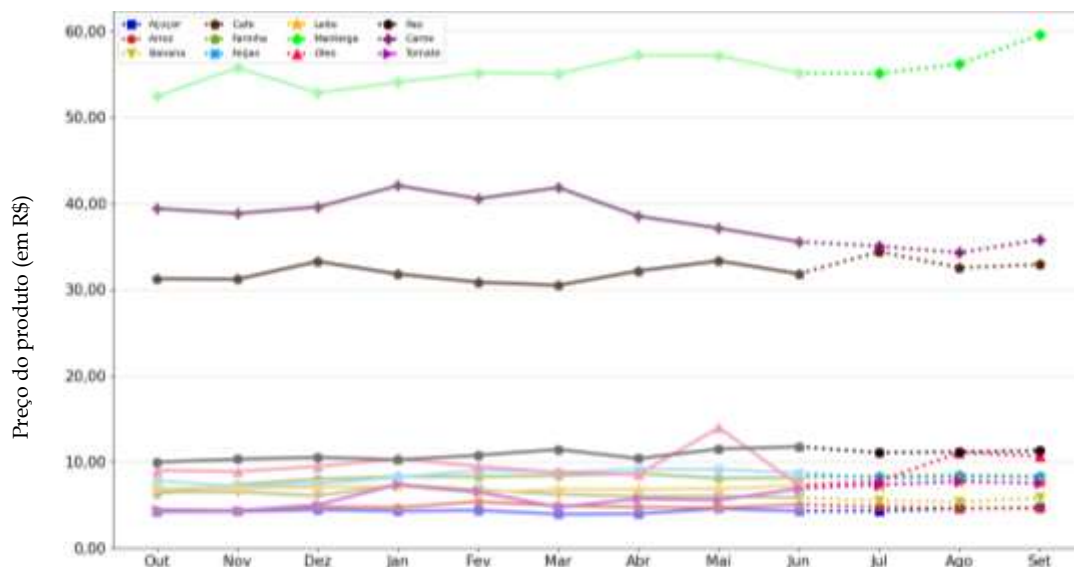

Nota: Os itens apresentados estão na seguinte dimensão Açúcar (Kg), Arroz (Kg), Banana (Dz), Café (Kg), Carne (Kg), Farinha (Kg), Feijão (Kg), Leite (L), Manteiga (Kg), Óleo (900 mL), Pão (Kg), Tomate (Kg).

¹ As previsões foram feitas utilizando rede neural do tipo MultilayerPerceptron, implementada no framework Tensorflow.