

AGRONEGÓCIO

3º TRI. 2020 BAHIA

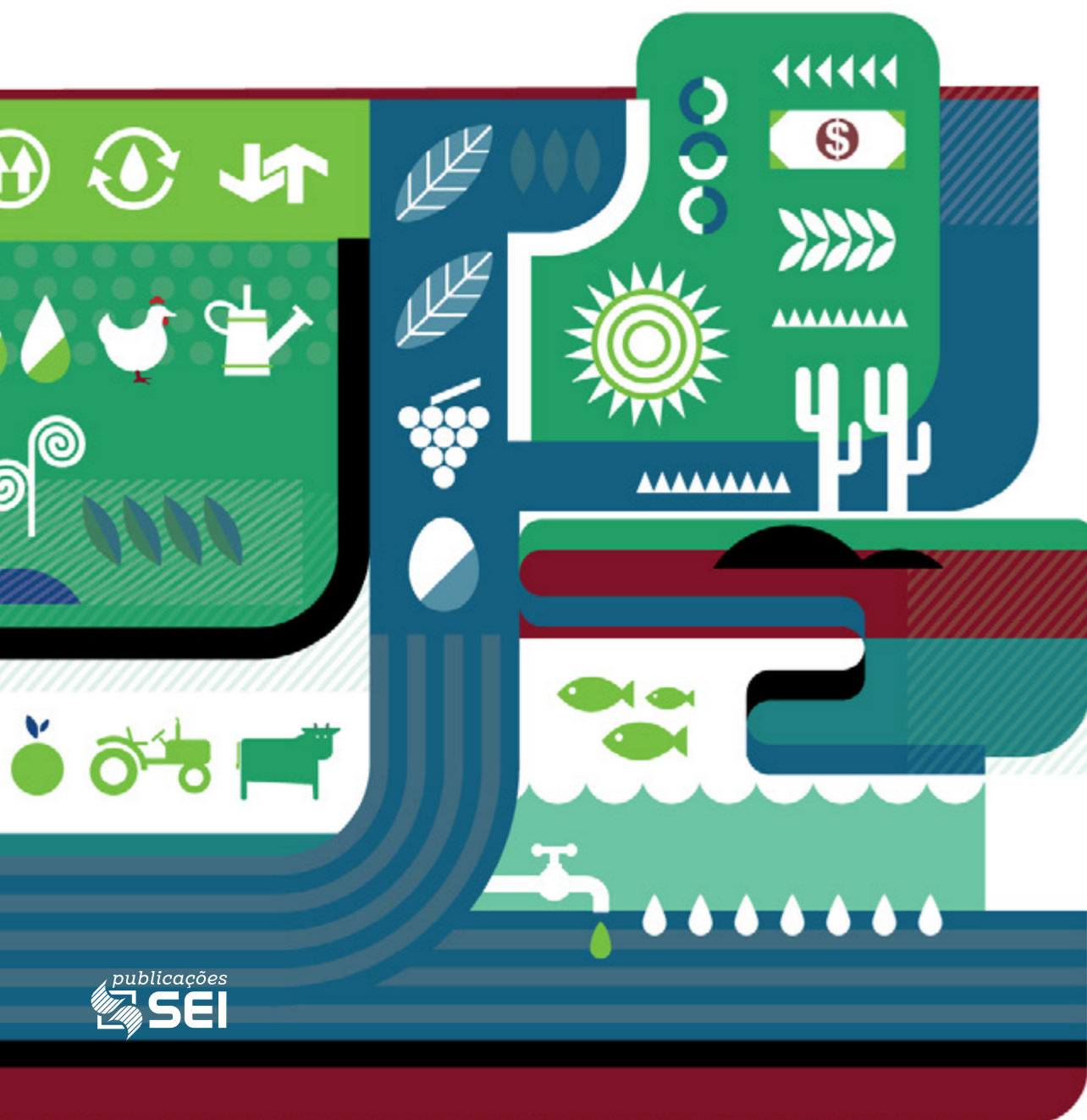

Resultados trimestrais

Agronegócio baiano tem crescimento de 5,8% no terceiro trimestre

O PIB do agronegócio baiano, calculado e divulgado pela SEI, registrou expansão de 5,8% no terceiro trimestre de 2020, na comparação com o mesmo trimestre de 2019. Essa é uma taxa de crescimento expressiva, sobretudo se comparada com o desempenho do conjunto da economia baiana que no mesmo período registrou retração de 4,1% – ainda muito influenciada negativamente pela Covid-19. O resultado mostra que, a despeito dos impactos negativos da pandemia, o setor do agronegócio e, particularmente a produção agrícola, manteve a trajetória de expansão pela qual vem passando o segmento.

No terceiro trimestre de 2020, o PIB do agronegócio totalizou R\$ 17,2 bilhões, enquanto o PIB baiano fechou o trimestre em R\$ 74 bilhões; com esses resultados, a taxa de participação do agronegócio na economia baiana alcançou 23,4%. No ano, a participação do agronegócio é de 24,4%.

O gráfico a seguir mostra a evolução do agronegócio baiano entre o primeiro trimestre de 2019 e o terceiro de 2020. Após um período de retrações em 2019 o ano de 2020 tem sido marcado pelo avanço do setor e, conseqüentemente, pelo aumento contínuo na participação do PIB total do estado. Isso revela um processo dinâmico da atividade agropecuária que vem se estendendo para todo o conjunto da economia baiana e, dessa forma, fortalecendo as relações de produção, consumo e renda.

GRÁFICO 1

Agronegócio no PIB – Bahia – 1º tri. 2019-3º tri. 2020

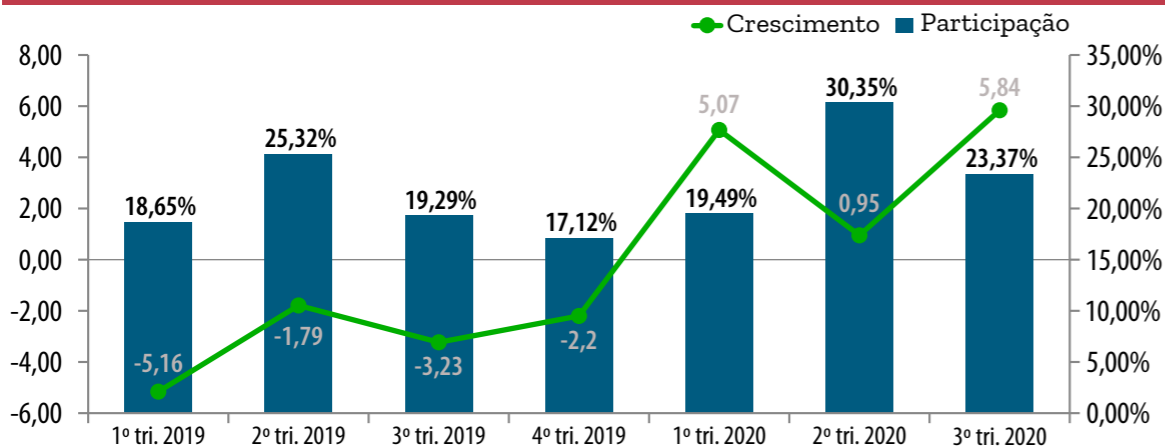

Fonte: Coref/Distat/SEI.

A tabela a seguir mostra o desempenho das componentes do agronegócio em 2019 e 2020. Conforme se pode observar, todos os quatro componentes registraram aumento de participação do total do PIB estadual, na comparação do 3º trimestre de 2019 e 3º trimestre de 2020. Mais uma vez o Agregado II registrou o maior ganho de participação nesse tipo de comparação, ao oscilar de 5,42% para 7,54%. Contribuiu para esse processo a expansão na produção de uma série de lavouras, com destaque para cereais (milho, feijão) e lavoura temporária (tomate e batata do reino); além disso, as oscilações positivas de preços na grande maioria do setor agropecuário contribuiu para esse movimento. Também pode se destacar a expansão de participação da demanda final – representada pelo agregado IV – que corresponde a quase 50% do valor total do agronegócio baiano.

TABELA 1

PIB agronegócio (agregados e total) – Bahia – 1º tri. 2019-3º tri. 2020 (R\$ milhão)

Anos	Agregado I	Agregado II	Agregado III	Agregado IV	Agronegócio Total
1º Trim 2019 (1)	1.056	2.632	2.228	7.609	13.525
2º Trim 2019 (1)	1.379	9.109	2.526	7.124	20.138
3º Trim 2019 (1)	1.177	4.028	2.209	6.923	14.337
4º Trim 2019 (1)	948	1.731	2.290	8.034	13.003
1º Trim 2020 (1)	1.097	3.571	2.338	7.623	14.629
2º Trim 2020 (1)	1.458	12.660	2.433	6.665	23.216
3º Trim 2020 (1)	1.361	5.584	2.515	7.838	17.298

Fonte: SEI/Coref.

Nota: (1) Dados sujeitos a alteração.

Referências

BOLETIM DE CONJUNTURA DA BAHIA SEMANAL. Salvador: SEI, 2020. Disponível em: <http://www.sei.ba.gov.br>. Acesso em: 1 de dezembro de 2020.

CONTAS REGIONAIS DO BRASIL. Rio de Janeiro: IBGE, 2019. Disponível em: <http://www.ibge.gov.br>. Acesso em: 3 de dezembro de 2020.

LEVANTAMENTO SISTEMÁTICO DA PRODUÇÃO AGRÍCOLA - LSPA. Rio de Janeiro: IBGE, 2020. Disponível em: <http://www.ibge.gov.br>. Acesso em: 30 de novembro de 2020.

PIB ESTADUAL TRIMESTRAL. Salvador: SEI, 2020. Disponível em: <http://www.sei.ba.gov.br>. Acesso em: 3 de dezembro de 2020.

GOVERNO DO ESTADO DA BAHIA

Rui Costa

SECRETARIA DO PLANEJAMENTO

Walter de Freitas Pinheiro

SUPERINTENDÊNCIA DE ESTUDOS ECONÔMICOS E SOCIAIS DA BAHIA

Jorgete Oliveira Gomes da Costa

DIRETORIA DE INDICADORES E ESTATÍSTICAS

Armando Affonso de Castro Filho

COORDENAÇÃO DE CONTAS REGIONAIS E FINANÇAS PÚBLICAS

João Paulo Caetano Santos

EQUIPE TÉCNICA

Edilson Santos

João Paulo Caetano Santos

COORDENAÇÃO DE BIBLIOTECA E DOCUMENTAÇÃO NORMALIZAÇÃO

Eliana Marta Gomes Silva Sousa

EDITORIA-GERAL

Elisabete Cristina Teixeira Barretto

EDITORIA DE ARTE E DE ESTILO

Ludmila Nagamatsu

DESIGN GRÁFICO

Julio Vilela

REVISÃO DE LINGUAGEM

Elvira Mejía

EDITORAÇÃO

Alderlan Oliveira

Av. Luiz Viana Filho, 4ª avenida, 435, 2º andar, CAB,
CEP 41745-002, Salvador - Bahia
Tel.: 55 (71) 3115-4733 Fax: 55 (71) 3116-1781
www.sei.ba.gov.br