



Acidentes de Trânsito



Acidentes de Transporte Terrestre (ATT)



Acidente com veículo ocorrido na via pública



2.299

vítimas fatais de ATT na Bahia em 2021

4º

estado em vítimas fatais de ATT no ano de 2020

Vítimas por gênero em 2021

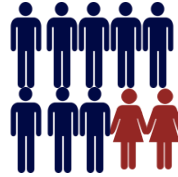

Em 2021

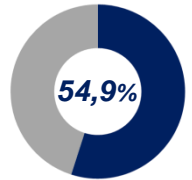

das vítimas tinham entre 30 e 59 anos

-0,7%

Redução no número de vítimas fatais de ATT na Bahia em 2021

A CADA DIA



Vítimas fatais de ATT na Bahia em 2021

15,3

Vítimas fatais de ATT na Bahia a cada 100 mil baianos em 2021



Metade dos óbitos por ATT na Bahia em 2021, ocorreram em Via Pública

Evolução da taxa de vitimização (por 100 mil habitantes) de ATT na Bahia de 2000 a 2021

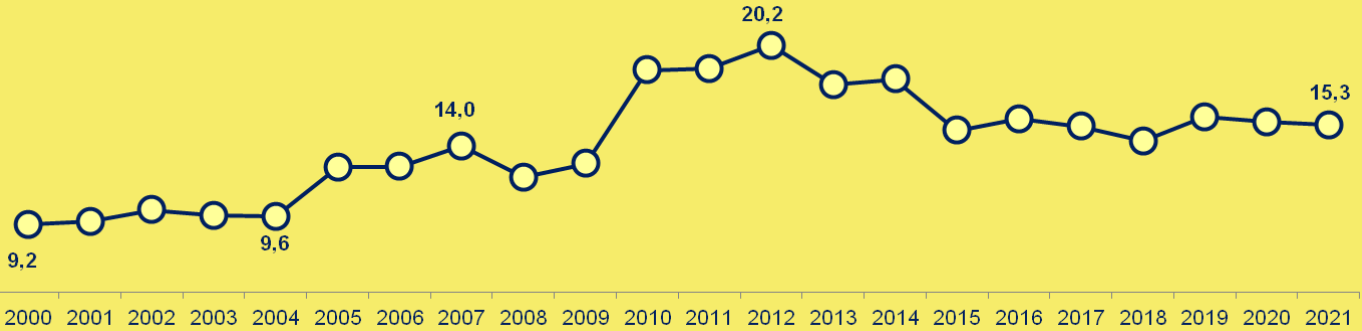

Distribuição das vítimas fatais por tipo de ATT na Bahia

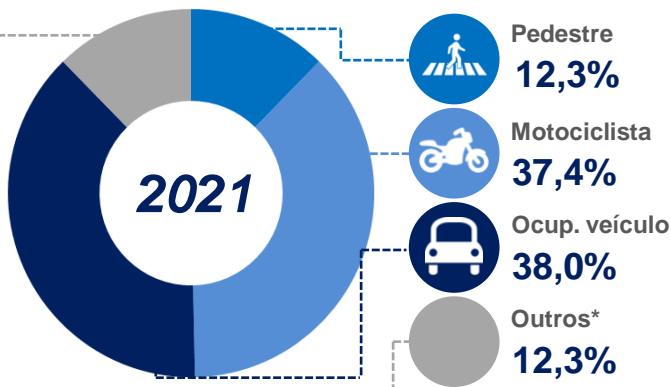

*Inclui ciclistas e ocupantes de ônibus.

Taxas de vitimização (100 mil habitantes) de ATT por regiões geográficas na Bahia em 2021

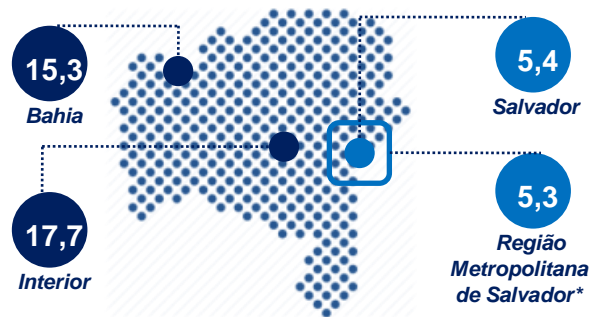

*Exceto Salvador.

Internações no SUS por ATT na Bahia em 2021



13.212

Internações por ATT

24,0%

Aumento no número de internações em relação a 2020

Distribuição das vítimas por tipo de acidente

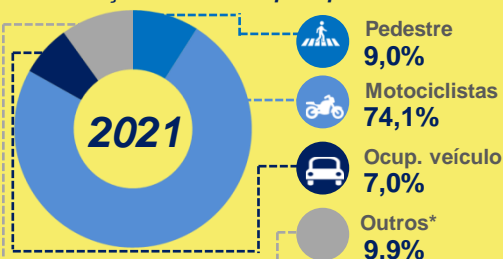

5,1

dias

Tempo médio de permanência em internação

R\$ 1.259,51

Custo médio por internação

212

Óbitos em internações

1,6

Taxa de mortalidade a cada 100 internações