SEMINÁRIO DE Conjuntura Econômica

SEI
SUPERINTENDÊNCIA DE ESTUDOS ECONÔMICOS E SOCIAIS DA BAHIA

GOVERNO DO ESTADO
SECRETARIA DE PLANEJAMENTO

Cenário Internacional

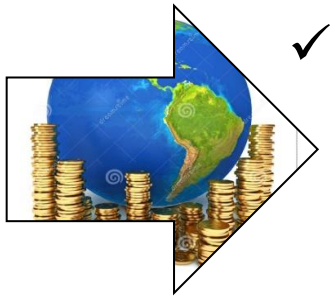

- ✓ As tensões comerciais entre **China** e **EUA**, com retaliações de ambos os lados, geram pessimismo e incerteza na economia mundial, impactando o nível de atividade econômica neste 2º semestre e para 2020;

- ✓ Política monetária dos **EUA** e da **Zona do Euro** continua no radar dos investidores, com possibilidade de mais cortes esse ano;

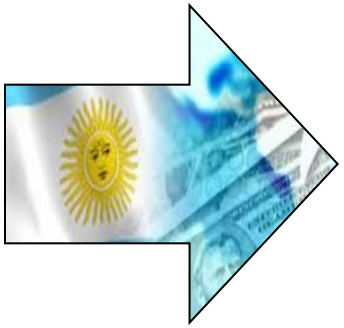

- ✓ Eleições primárias na **Argentina** elevam a aversão ao risco com alta do dólar e queda nas bolsas;

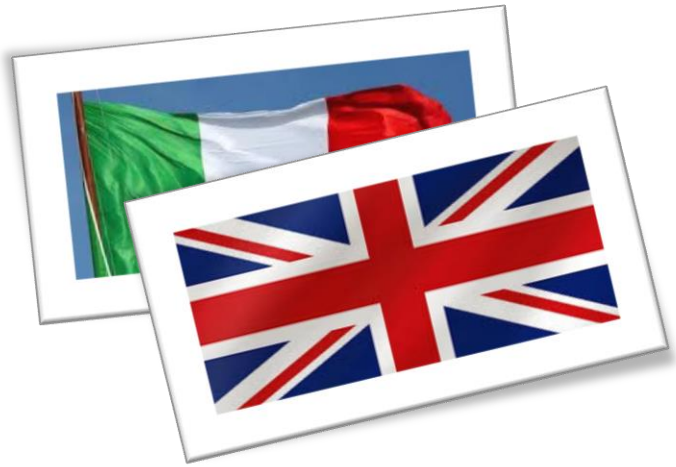

✓O quadro político na **Itália** e **Inglaterra** coloca mais incerteza no cenário internacional;

✓ A **Alemanha** teve queda no PIB do segundo trimestre de 0,1% em relação ao primeiro, devido à queda nas exportações;

✓ Desmatamento e queimadas na **Amazônia** foram tema do G7 realizado na França no fim do mês de agosto.

- **Variação do PIB Anual (%): Mundo, Desenvolvidos, Emergentes e Zona do Euro (2010 – 2020)***

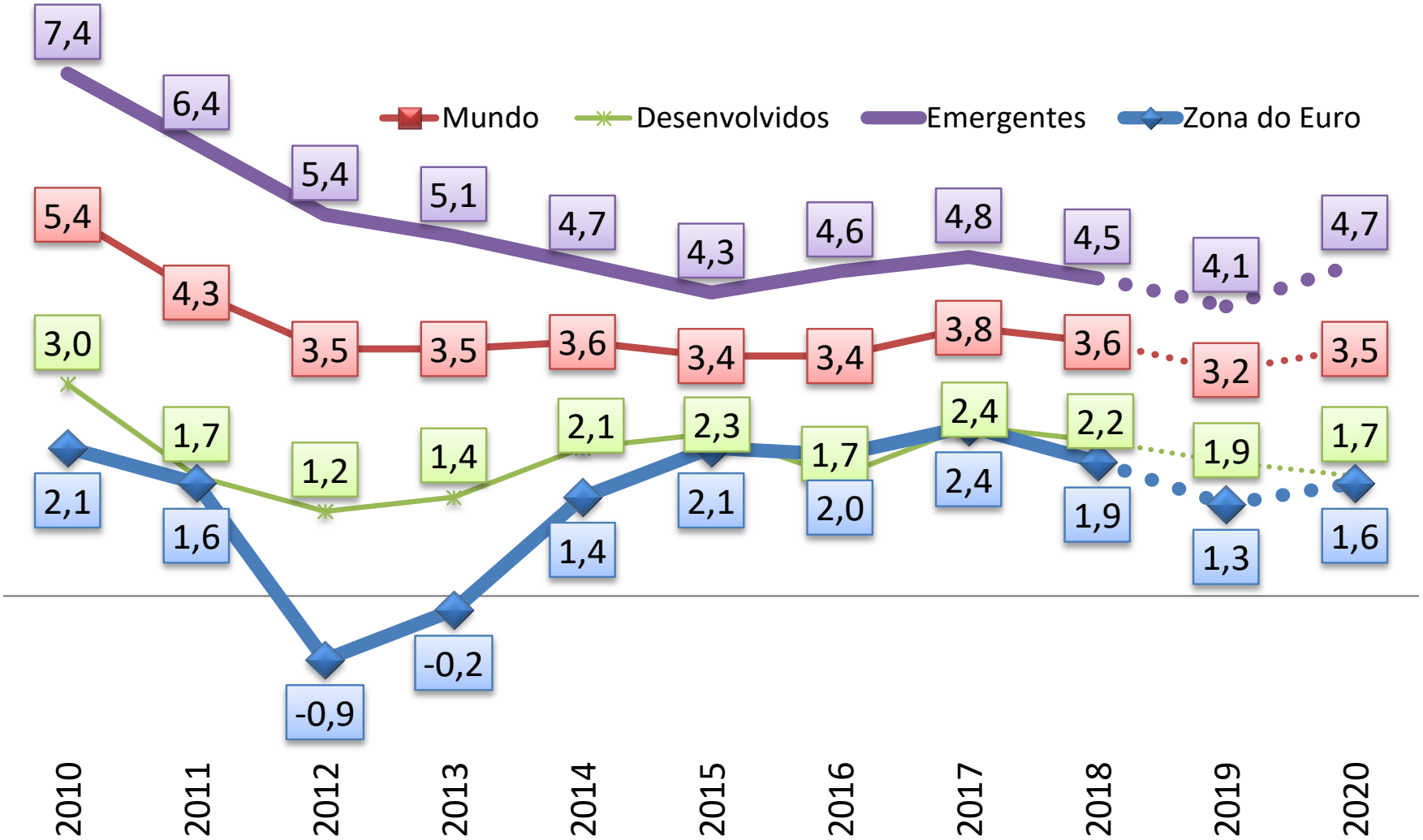

Fonte: FMI.
Nota: (*) Projeção (2019 e 2020), FMI (Julho/2019).

Elaboração: CAC/SEI

• Variação do PIB Anual (%): China, Índia e Brasil (2010 – 2020)*

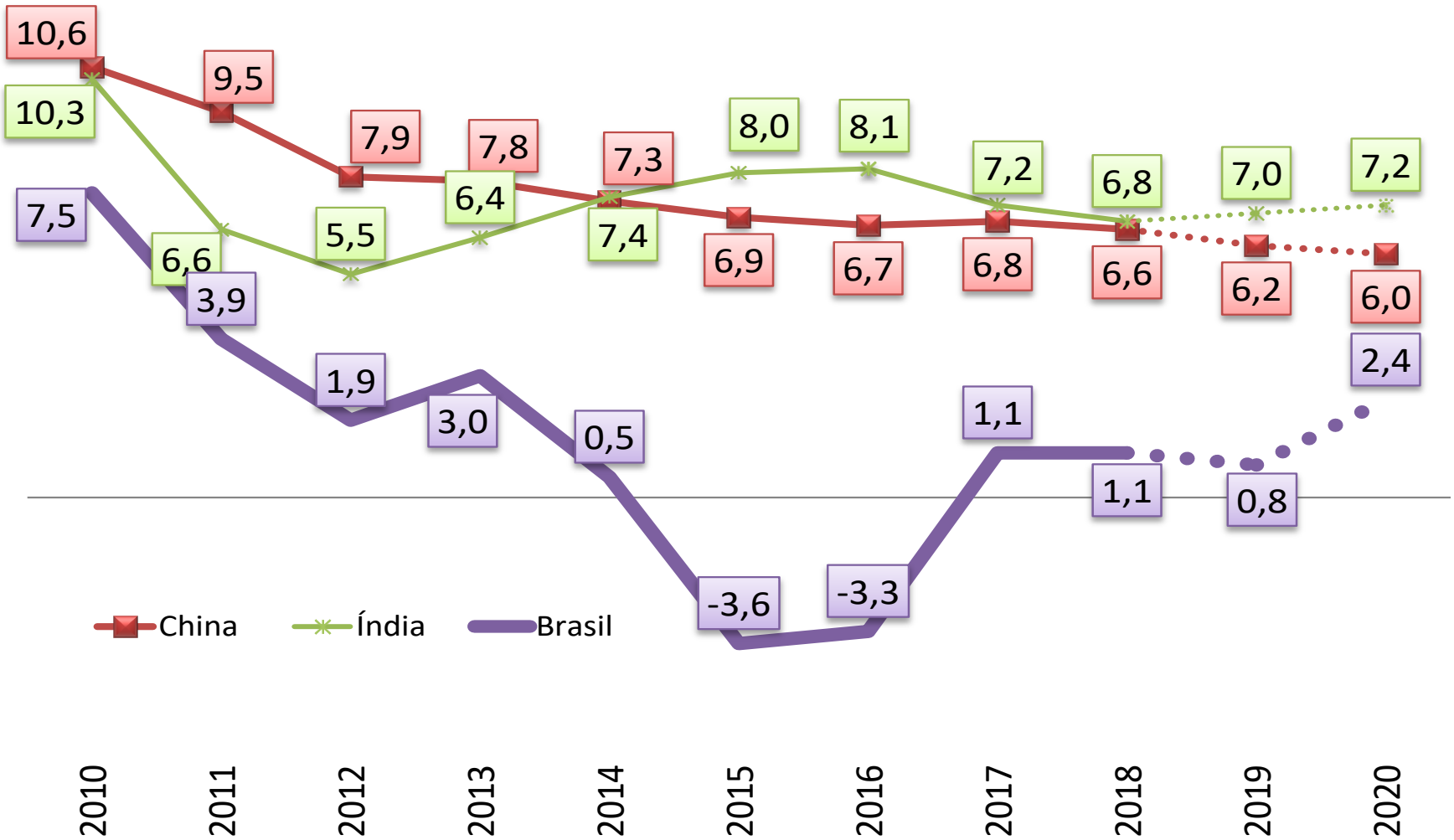

Fonte: FMI.
Nota: (*) Projeção (2019 e 2020), FMI (Julho/2019).

Elaboração: CAC/SEI

• Taxa de Câmbio R$/US$ (2018 – 2019)

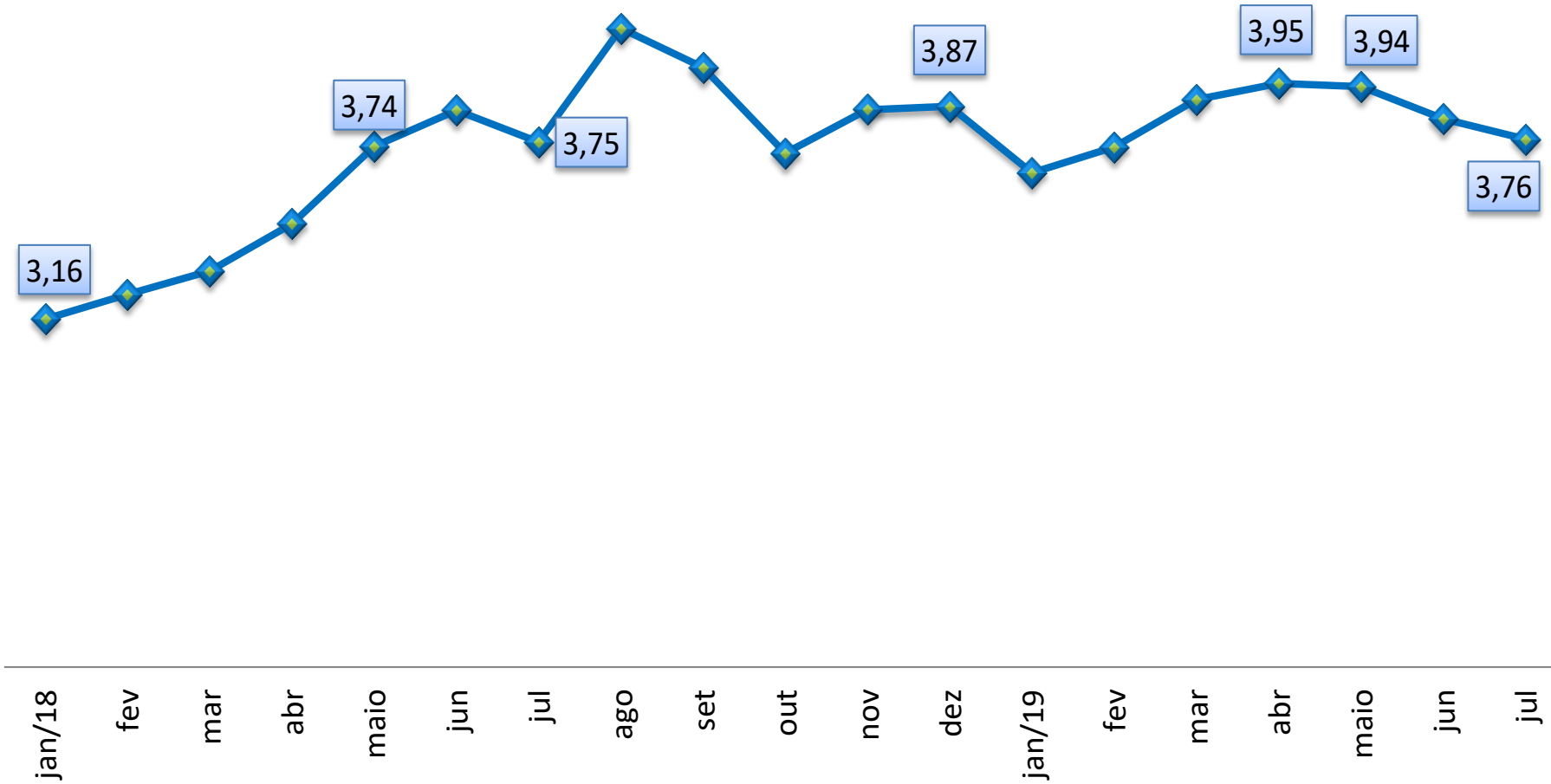

Fonte: BACEN (Final do período, compra).

Elaboração: CAC/SEI

• Índice de *Commodities* (2018 – 2019)

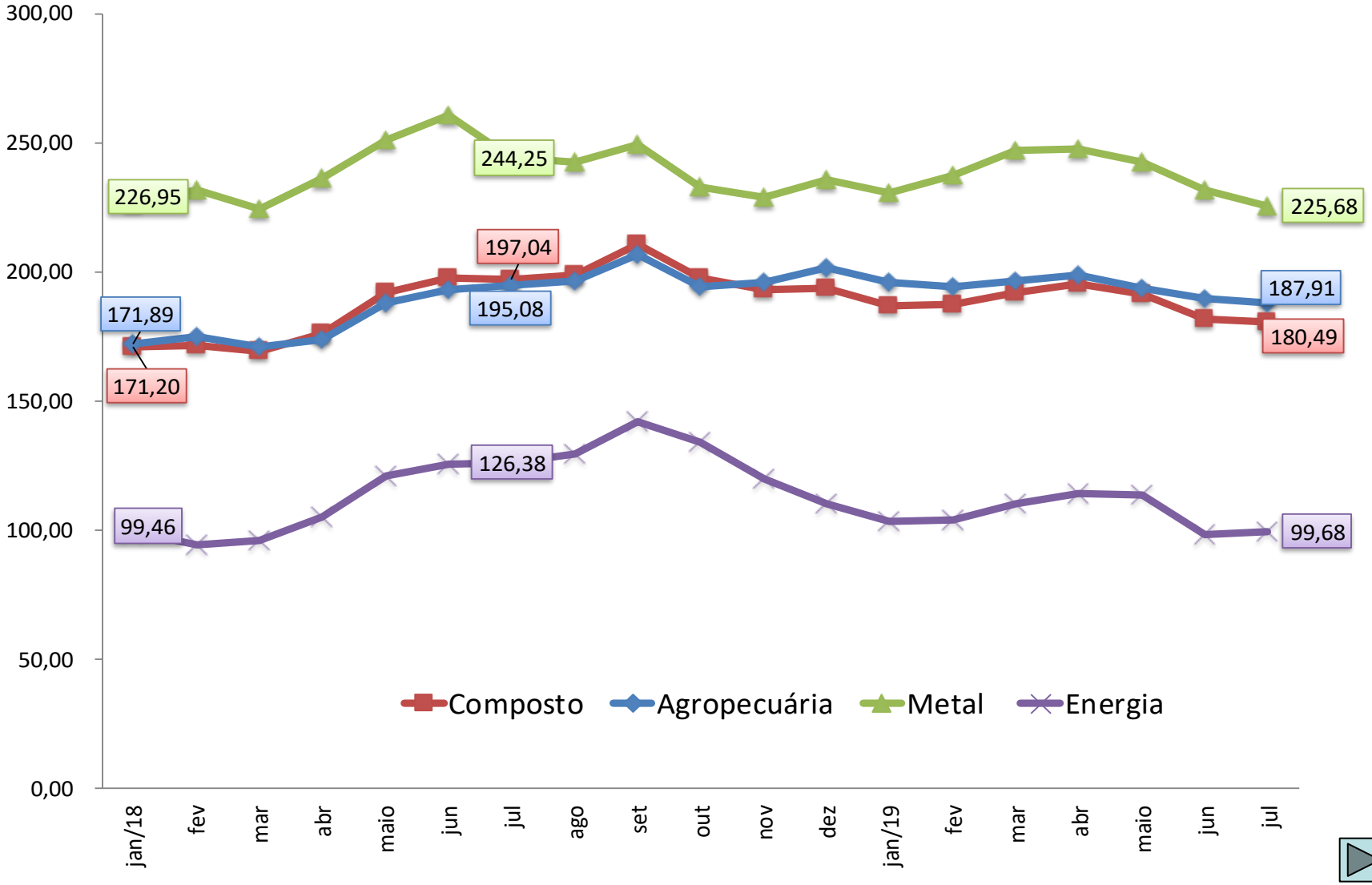

Fonte: Bacen.

Elaboração: CAC/SEI

Cenário Nacional

Os resultados do PIB surpreenderam boa parte dos analistas econômicos, gerando certo otimismo no governo:

- ✓ A Construção foi o destaque após 15 trimestres negativos, associado com a geração de empregos formais (73,5 mil);

- ✓ A população ocupada bateu recorde (93,6 milhões de pessoas), devido aos trabalhadores sem carteira (11,7 milhões) e por conta própria (24,2 milhões). Os dois números são recorde da série;

- ✓ Inflação abaixo do centro da meta, em doze meses, aponta novos cortes na taxa SELIC;

Elaboração: CAC/SEI

- ✓ Possibilidade de mais um contingenciamento no governo a partir de setembro;

- ✓ Analistas do mercado financeiro mais otimistas com a previsão do PIB que passou de 0,8% para 0,87%, refletindo a leve recuperação dos agentes econômicos, as reformas e os estímulos decorrentes da liberação de recursos do FGTS e PIS-PASEP;

- ✓ Taxa de investimento em nível muito baixo para as necessidades de retomada econômica do País, principalmente pela queda do investimento público.

Atividade Econômica

•Estimativa da produção física de grãos: BR, NE e BA (2018-2019)

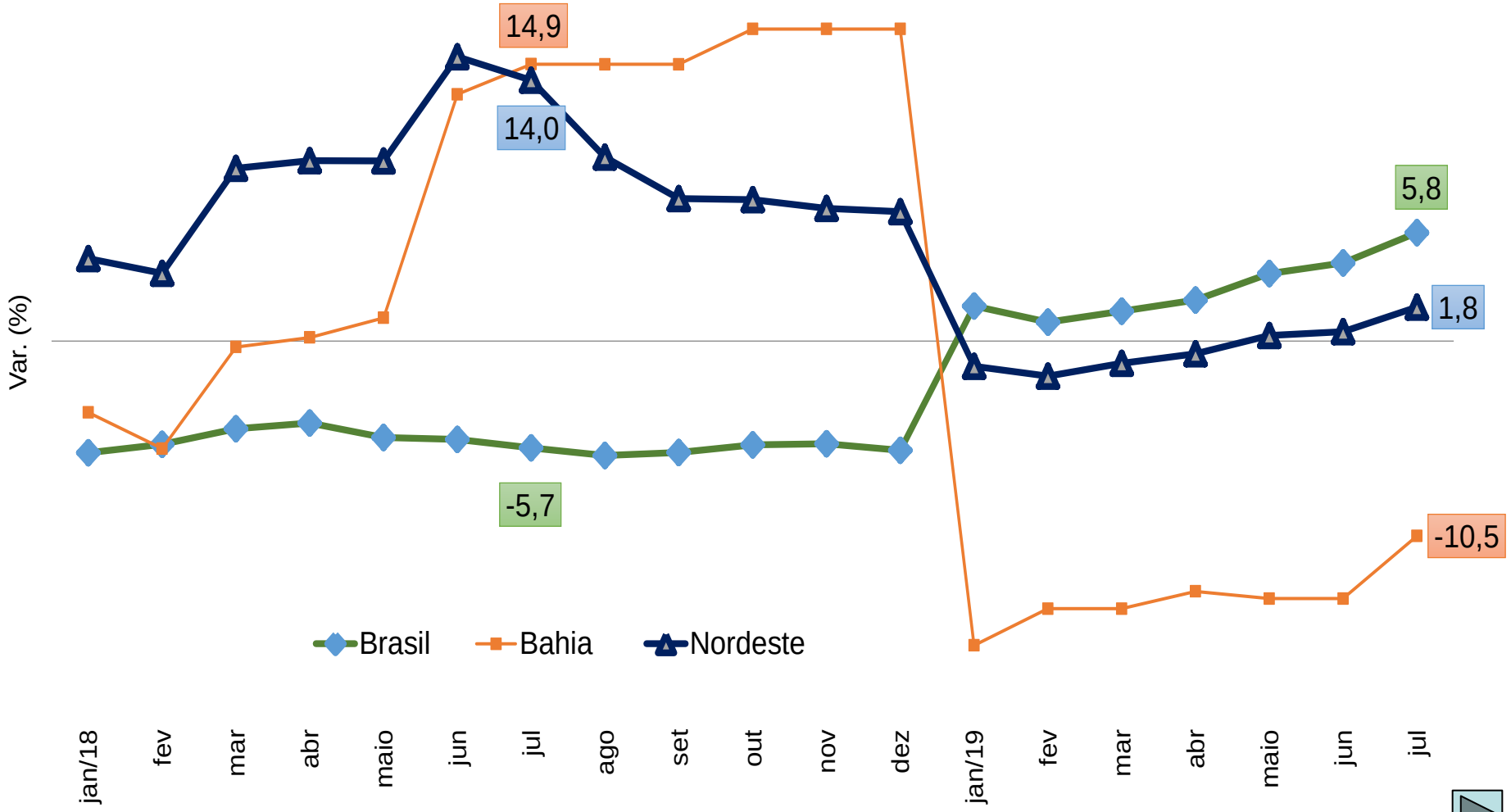

Fonte: IBGE/LSPA.

Elaboração: CAC/SEI

• Estimativa da produção física, áreas plantada e colhida e rendimentos dos principais produtos pelo LSPA do IBGE – 2018/2019 – Bahia

Produtos/safras	Produção física (mil t)			Área Plantada (mil ha)			Área Colhida (mil ha)			Rendimento (kg/ha) (3)		
	2018 (1)	2019 (2)	Var. (%)	2018 (1)	2019 (2)	Var. (%)	2018 (1)	2019 (2)	Var. (%)	2018 (1)	2019 (2)	Var. (%)
Mandioca	1.528	1.858	21,6	251	251	0,0	171	171	0,0	8.959	10.894	21,6
Cana de açúcar	4.680	4.690	0,2	91	61	-33,0	81	61	-24,7	57.778	76.885	33,1
Cacau	123	120	-2,3	480	450	-6,2	430	420	-2,3	285	285	0,0
Grãos	**9.998**	**8.949**	**-10,5**	**3.146**	**3.164**	**0,6**	**3.122**	**3.164**	**1,4**	**3.203**	**2.828**	**-11,7**
Algodão	1.248	1.461	17,1	267	332	24,3	267	332	24,3	4.672	4.402	-5,8
Café	249	183	-26,4	154	124	-19,8	130	124	-5,0	1.917	1.485	-22,5
Feijão	172	332	93,2	427	455	6,4	427	455	6,4	402	731	81,5
Milho	2.011	1.642	-18,4	617	593	-3,8	617	593	-3,8	3.262	2.767	-15,2
Soja	6.245	5.258	-15,8	1.600	1.580	-1,3	1.600	1.580	-1,3	3.903	3.328	-14,7
Sorgo	72	72	0,0	80	80	0,0	80	80	0,0	901	901	0,0
TOTAL	**-**	**-**	**-**	**3.967**	**3.926**	**-1,0**	**3.803**	**3.816**	**0,3**	**-**	**-**	**-**

Fonte: IBGE - LSPA

Elaboração: CAC - SEI.

(1) LSPA/IBGE safra 2018

(2) LSPA/IBGE previsão de safra (jul. 2019)

(3) Rendimento = produção física/área colhida.

• Variação na produção industrial: Brasil e Bahia (2018 – 2019)

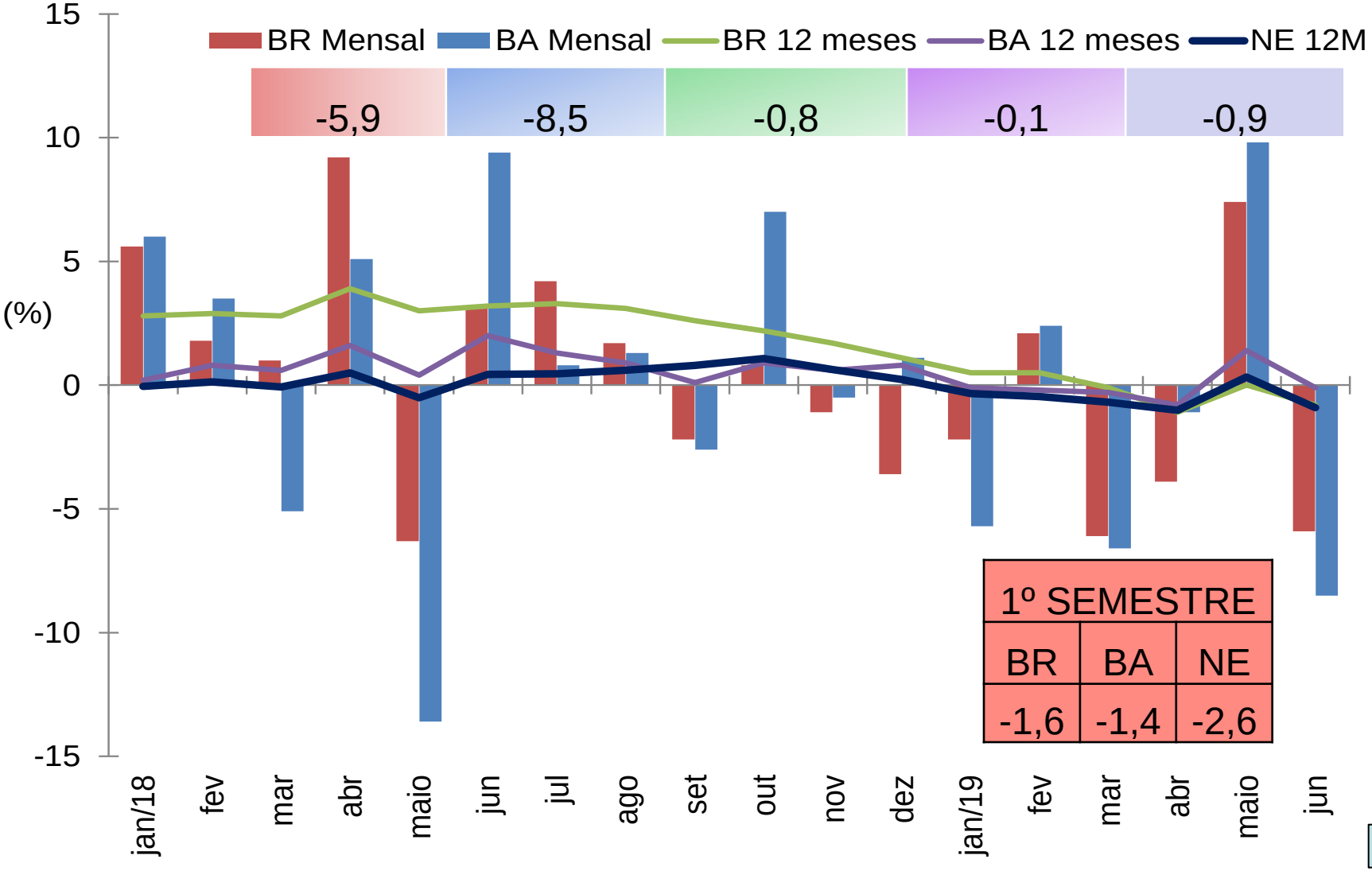

1º SEMESTRE		
BR	BA	NE
-1,6	-1,4	-2,6

Fonte: IBGE/PIM.

Elaboração: CAC/SEI

• Indústria e principais gêneros(%): Bahia (Junho / 2019)

Classes e gêneros	Mensal (1)	Acumulado do ano (2)
Indústria geral	-8,5	-1,4
Indústrias extrativas	-13,8	2,3
Indústrias de transformação	-8,2	-1,6
Produtos alimentícios	-5,4	0,8
Bebidas	7,0	18,1
Couros, artigos para viagem e calçados	-9,3	0,6
Celulose, papel e produtos de papel	-6,8	-7,0
Coque, produtos derivados do petróleo e biocombustíveis	-13,0	-5,3
Outros produtos químicos	-1,2	-10,5
Produtos de borracha e de material plástico	-6,0	5,1
Produtos de minerais não metálicos	-9,2	19,6
Metalurgia	0,2	26,7
Equipamentos de informática, produtos eletrônicos e ópticos	-50,9	-6,9
Veículos automotores, reboques e carrocerias	-15,0	-4,6

Fonte: IBGE/DPE/Departamento de Indústria.
Elaboração: SEI/CAC.
(1) Em relação ao mesmo mês do ano anterior.
(2) Em relação ao mesmo período do ano anterior.

• Volume de vendas do comércio varejista : Brasil e Bahia (2018 – 2019)

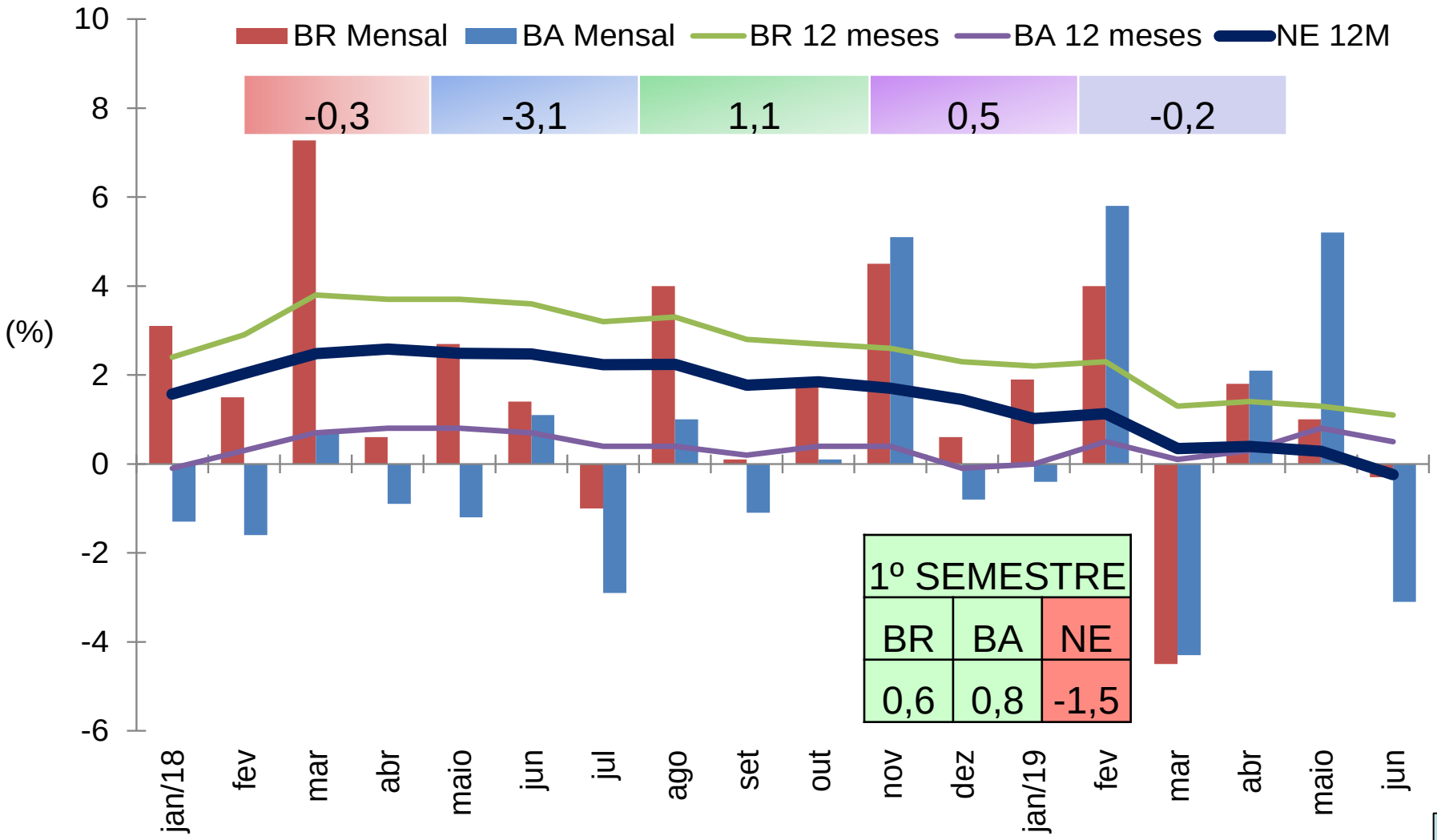

Fonte: IBGE/PMC.

Elaboração: CAC/SEI

• Volume de vendas no comércio varejista, por atividade: Bahia (Junho/2019)

Atividade	Mensal (1)			Ano (2)	Acumulado 12 meses (3)
	Abr.	Maio	Jun.		
Comércio Varejista	**2,1**	**5,2**	**-3,1**	**0,8**	**0,5**
1 - Combustíveis e lubrificantes	-0,9	15,5	9,0	0,7	-6,4
2 - Hipermercados, supermercados, produtos alimentícios, bebidas e fumo	3,5	2,8	-1,1	2,2	3,2
2.1 - Hipermercados e supermercados	2,1	1,3	-3,4	0,8	2,3
3 - Tecidos, vestuário e calçados	9,1	4,0	2,1	2,6	-3,2
4 - Móveis e eletrodomésticos	4,8	7,3	-11,7	1,4	-0,2
4.1 - Móveis	6,5	14,1	-10,3	5,5	1,4
4.2 - Eletrodomésticos	3,8	4,3	-12,7	-0,5	-0,9
5 - Artigos farmacêuticos, médicos, ortopédicos e de perfumaria	2,0	11,5	-6,4	5,3	9,7
6 - Equipamentos e material de escritório, informática e comunicação	-37	-19,9	-30,1	-27,3	-19,7
7 - Livros, jornais, revistas e papelaria	-55	-50,1	-58,7	-52,5	-46,3
8 - Outros artigos de uso pessoal e doméstico	8,6	3,5	-6,0	2,2	5,9
Comércio Varejista Ampliado (4)	**0,4**	**4,6**	**-4,8**	**-1,1**	**-0,6**
9 - Veículos, motos, partes e peças	-3,4	4,4	-7,5	-4,7	-1,9
10 - Material de construção	-1,0	1,1	-10,1	-4,1	-4,5

Fonte: IBGE/PMC.
(1) Compara a variação mensal do mês de referência com igual mês do ano anterior
(2) Compara a variação acumulada do período de referência com igual período do ano anterior
(3) Compara a variação acumuada nos últimos 12 meses em relação aos 12 meses anteriores
(4) O indicador do comércio varejista ampliado é composto pelos resultados das atividades numeradas de 1 a 10.

Elaboração: CAC/SEI

• Variação no volume de serviços: Brasil e Bahia (2018 – 2019)

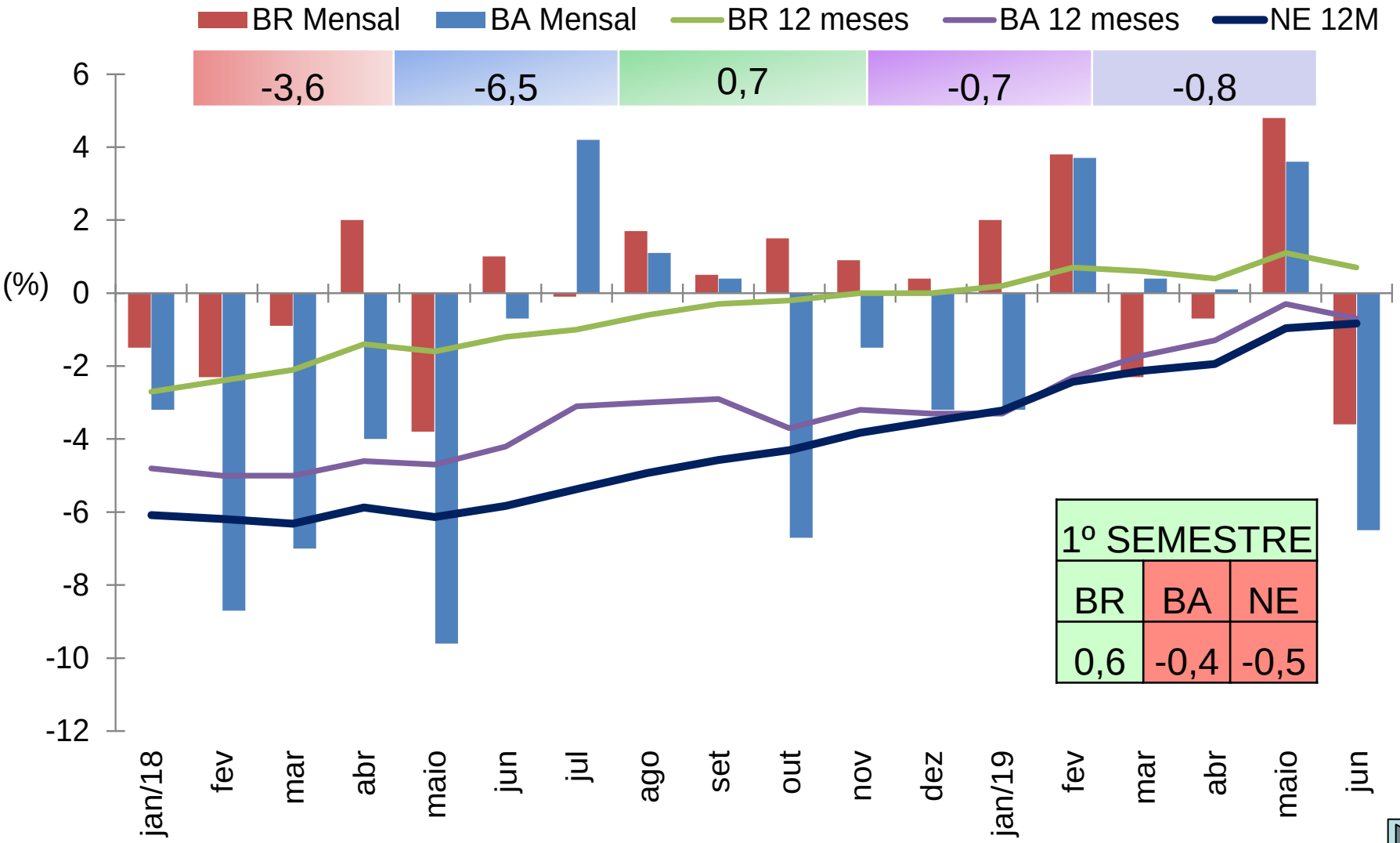

1º SEMESTRE		
BR	BA	NE
0,6	-0,4	-0,5

Fonte: IBGE/PMS.

Elaboração: CAC/SEI

- **Volume e Receita nominal do setor de serviços, por atividade (%): Bahia (Junho/2019)**

Atividades de serviços	Volume			Receita		
	Mensal	No ano	12 meses	Mensal	No ano	12 meses
Serviços	-6,5	-0,4	-0,7	-2,1	3,4	3,2
1. Serviços prestados às famílias	10,2	1,8	2,3	14,2	5,5	5,4
2. Serviços de informação e comunicação	-2,9	-4,5	-7,0	-1,9	-3,9	-6,9
3. Serviços profissionais, administrativos e complementares	0,0	2,9	4,0	3,2	7,1	8,1
4. Transportes, serviços auxiliares aos transportes e correio	-13,0	0,3	0,8	-6,2	5,3	6,4
5. Outros serviços	-18,4	-6,7	-9,5	-15,5	-3,2	-6,1

Fonte: IBGE/PMS.

Elaboração: CAC/SEI

- **Exportações: Brasil e Bahia (2018 – 2019)**

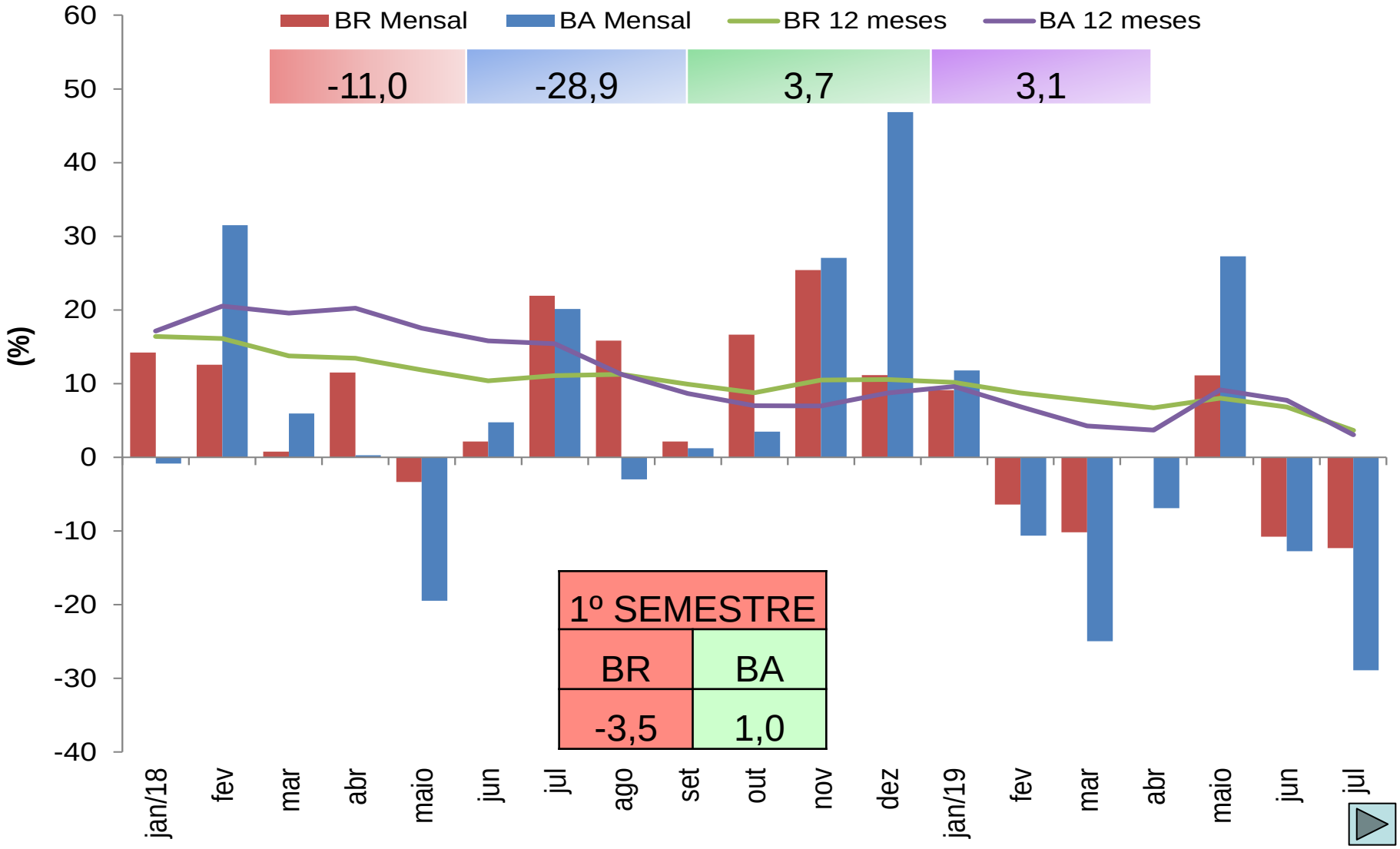

Fonte: MDIC/SECEX.

Elaboração: CAC/SEI

• Exportações, por Segmentos: Bahia (2018 – 2019)

Segmentos	Valores (US$ 1000 FOB)		Var.	Part.	Var. % Preço médio
	2018	2019	%	%	
Químicos e Petroquímicos	796.382	750.213	-5,80	17,05	-11,89
Papel e Celulose	861.588	729.577	-15,32	16,58	0,60
Soja e Derivados	911.346	633.043	-30,54	14,39	-9,70
Metalúrgicos	353.174	515.345	45,92	11,71	12,22
Petróleo e Derivados	384.838	440.652	14,50	10,02	3,10
Automotivo	344.239	241.537	-29,83	5,49	-0,36
Metais Preciosos	220.410	241.152	9,41	5,48	-45,53
Algodão e Seus Subprodutos	46.023	159.873	247,38	3,63	-4,44
Cacau e Derivados	112.581	125.749	11,70	2,86	0,13
Borracha e Suas Obras	86.782	95.374	9,90	2,17	1,60
Minerais	85.466	94.842	10,97	2,16	13,94
Frutas e Suas Preparações	62.213	75.786	21,82	1,72	-0,73
Café e Especiarias	43.890	68.860	56,89	1,57	-36,48
Máquinas, Aparelhos e Materiais Mecânicos e Elétricos	10.202	54.934	438,44	1,25	-46,50
Sisal e Derivados	42.931	50.101	16,70	1,14	-18,91
Couros e Peles	62.171	42.751	-31,24	0,97	-3,40
Calçados e Suas Partes	31.849	23.679	-25,65	0,54	-10,92
Fumo e Derivados	21.050	16.874	-19,84	0,38	-25,59
Carne e Miudezas de Aves	11.663	8.219	-29,53	0,19	-9,18
Demais Segmentos	65.449	30.758	-53,00	0,70	85,59
Total	**4.554.246**	**4.399.319**	**-3,40**	**100,00**	**7,21**

Fonte: MDIC/SECEX.
(*) Variação no ano até julho.

Elaboração: CAC/SEI

- **Importações: Brasil e Bahia (2018 - 2019)**

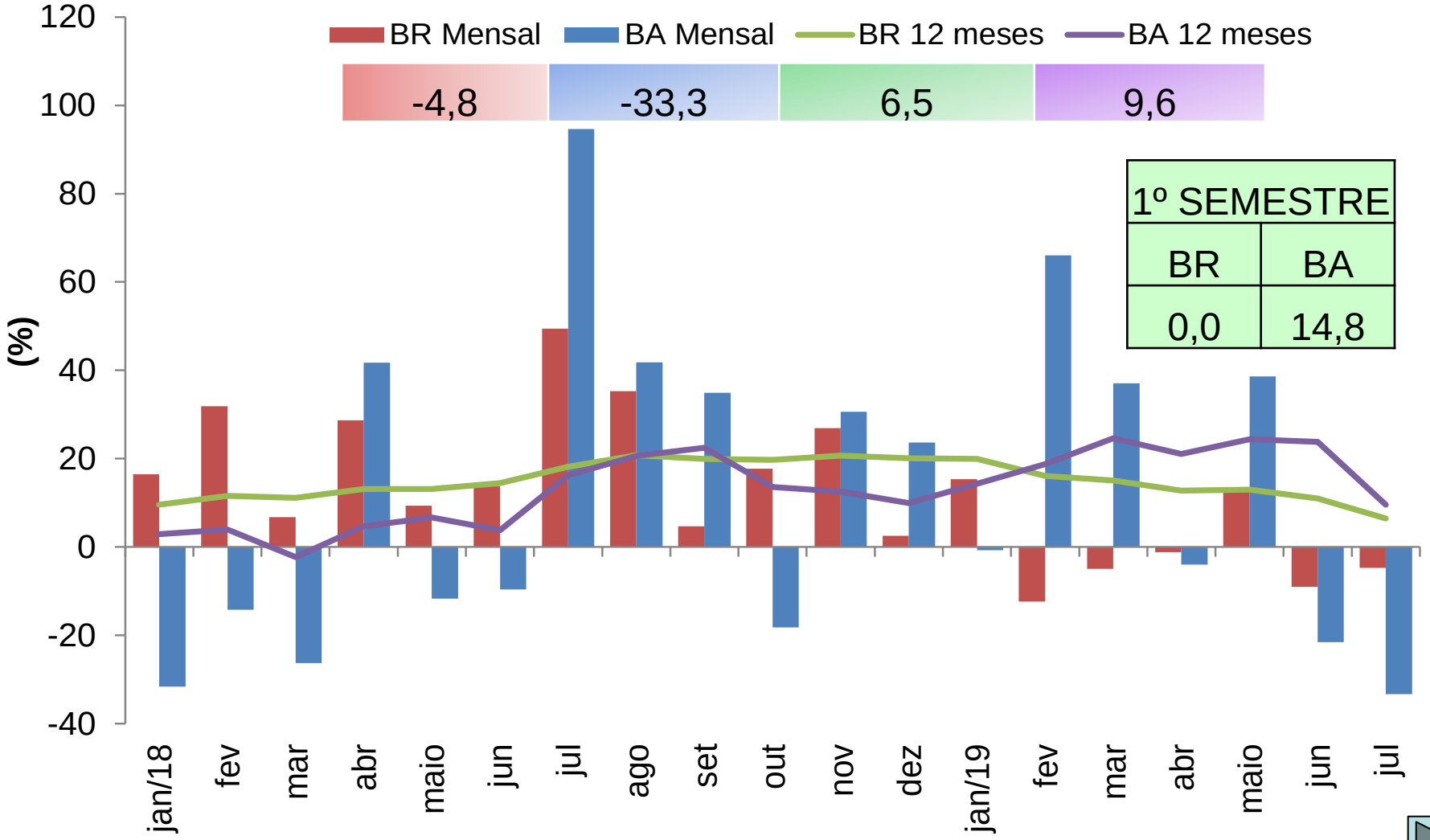

Fonte: MDIC/SECEX.

Elaboração: CAC/SEI

• Exportações, por unidades da federação: Nordeste (2018 – 2019)

(Valores em US$ 1000 FOB)

ESTADOS	2018	2019	Var.%	Part.%
Bahia	**4.554.246**	**4.399.319**	**-3,40**	**47,94**
Maranhão	2.236.112	1.980.897	-11,41	21,59
Ceará	1.272.130	1.376.125	8,17	15,00
Pernambuco	1.227.881	696.699	-43,26	7,59
Rio Grande do Norte	143.236	220.294	53,80	2,40
Piauí	348.828	215.915	-38,10	2,35
Alagoas	210.763	188.501	-10,56	2,05
Paraíba	59.088	63.758	7,90	0,69
Sergipe	48.513	34.444	-29,00	0,38
Total	**10.100.798**	**9.175.953**	**-9,16**	**100,00**

Fonte: MDIC/SECEX.
(*) Variação no ano até julho.

Elaboração: CAC/SEI

• Arrecadação de ICMS (%): Bahia (2018 – 2019)

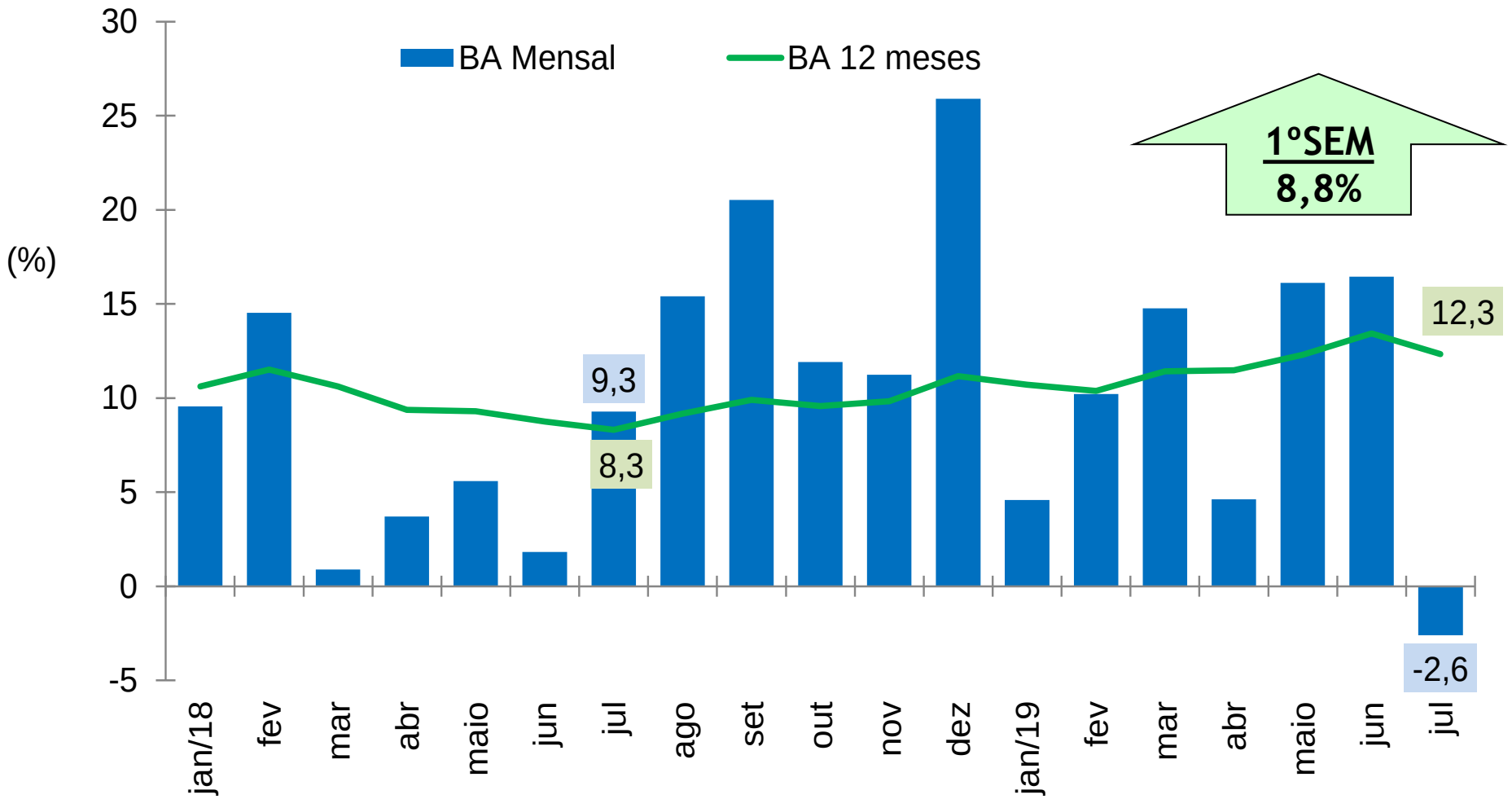

Fonte: SEFAZ. Variação nominal.

Elaboração: CAC/SEI

• Fundo de Participação do Estado (FPE) (%): Bahia (2018 – 2019)

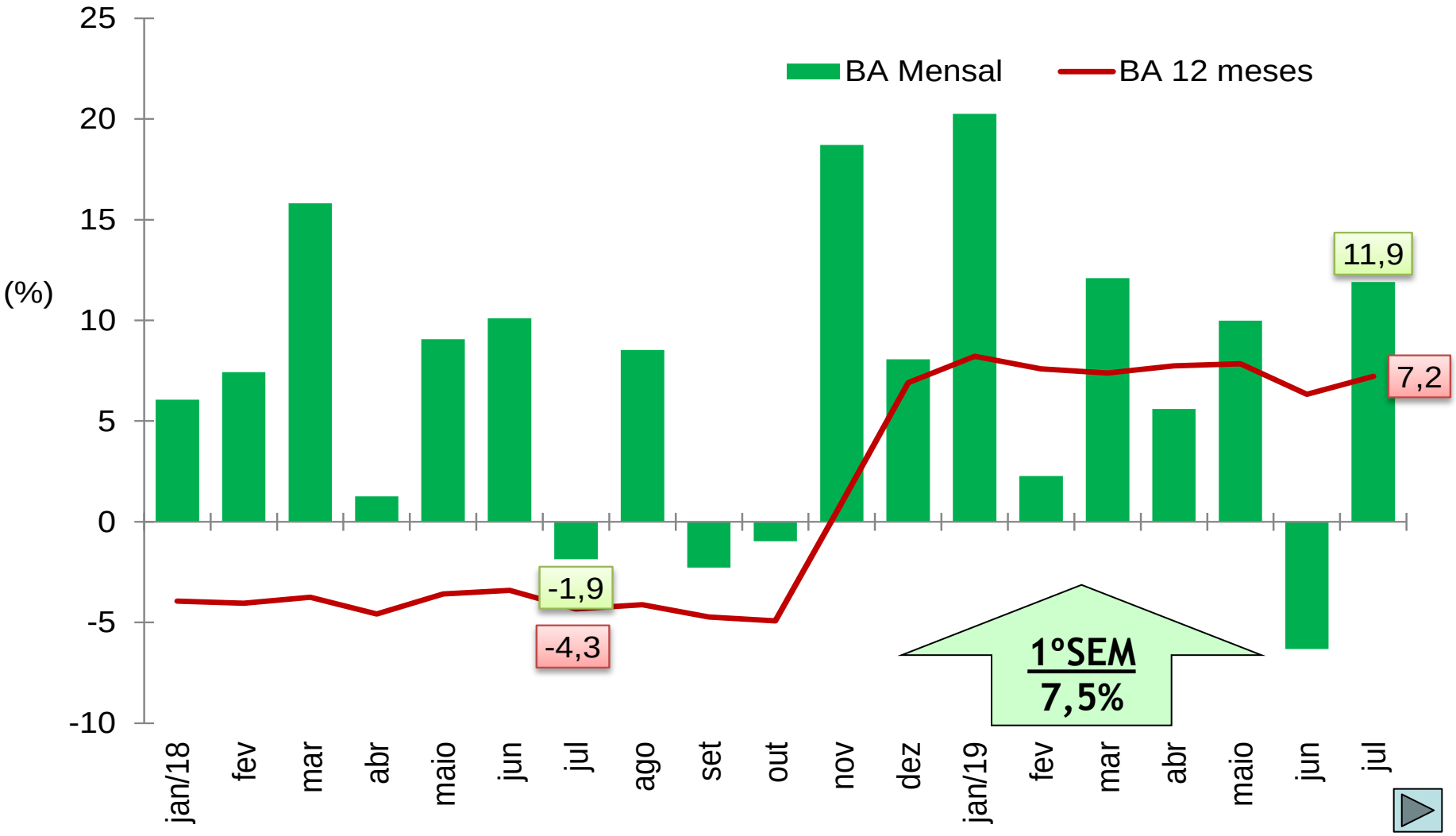

Fonte: Tesouro. Variação nominal.

Elaboração: CAC/SEI

Mercado de Trabalho

• Taxa de Desocupação (%): Brasil, Nordeste e Bahia (2018 – 2019)

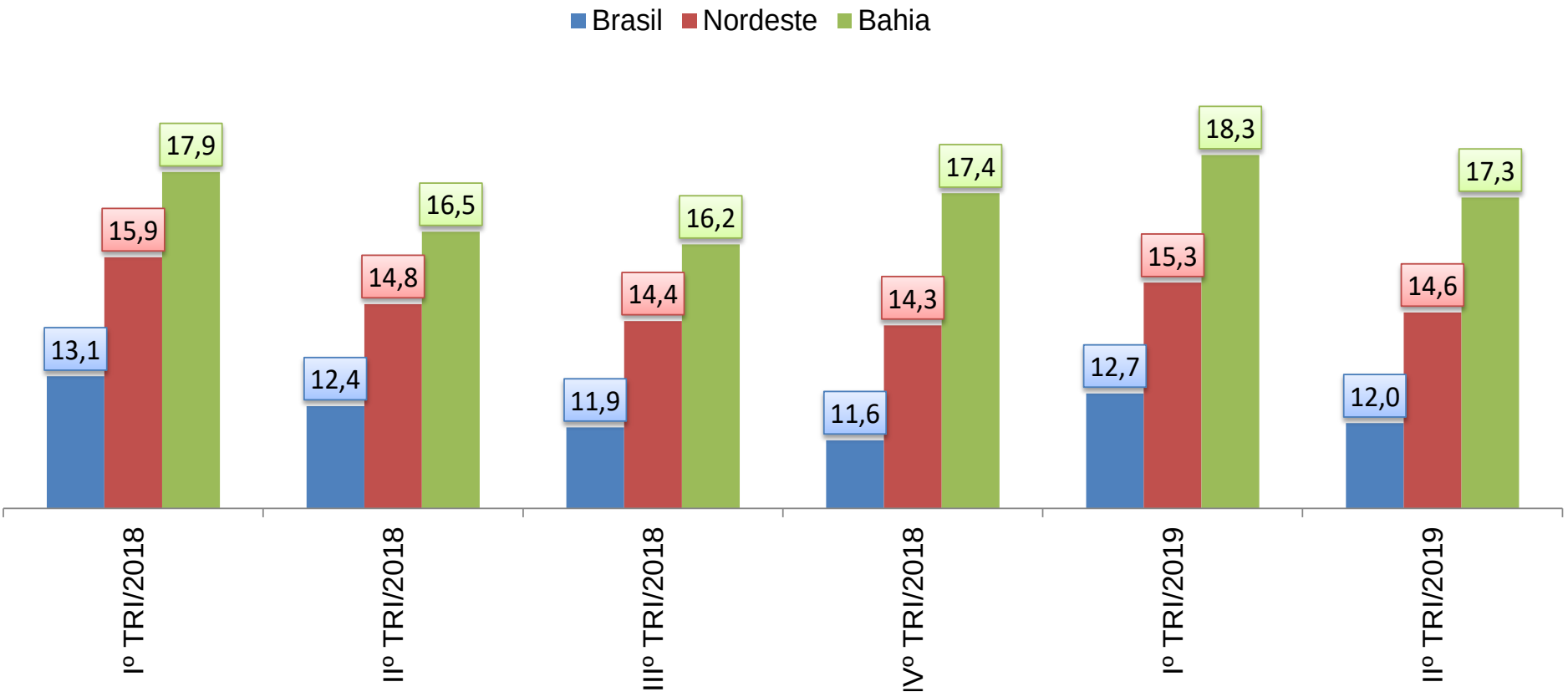

Fonte: PNAD Contínua/IBGE.

Elaboração: CAC/SEI

• Evolução do mercado de trabalho celetista: Brasil (2018-2019)

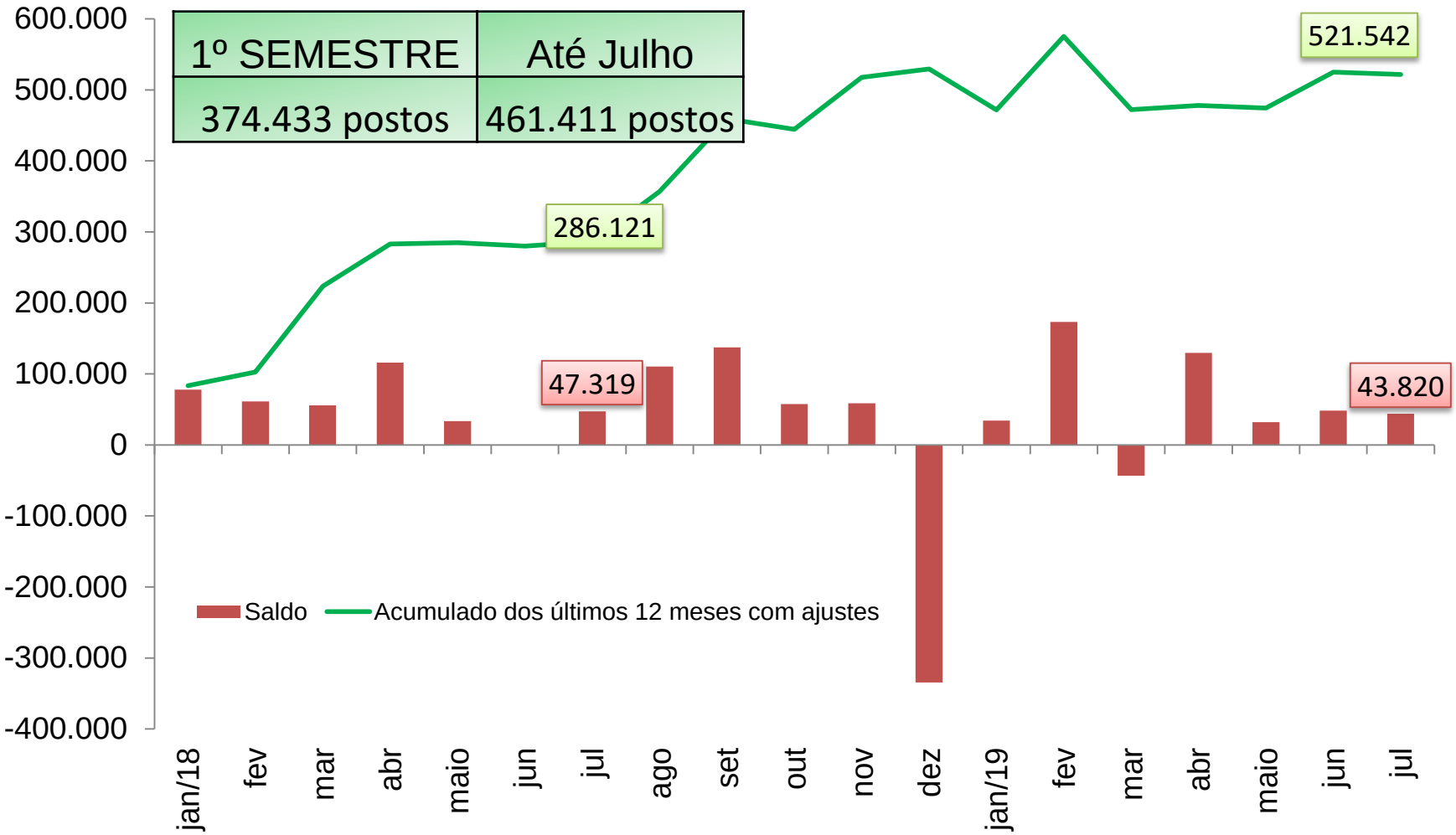

Fonte: Ministério do Trabalho (MTE) – Cadastro Geral de Empregados e Desempregados (CAGED).
Notas: Dados sistematizados pela SEI/DIPEQ/COPES, 2019. Dado mensal sem ajuste. Valor acumulado dos últimos 12 meses e no ano com ajuste das declarações efetuadas fora do prazo até o mês que antecedeu o seu resultado. Última atualização: 23 de agosto de 2019.

• Evolução do mercado de trabalho celetista: Bahia (2018-2019)

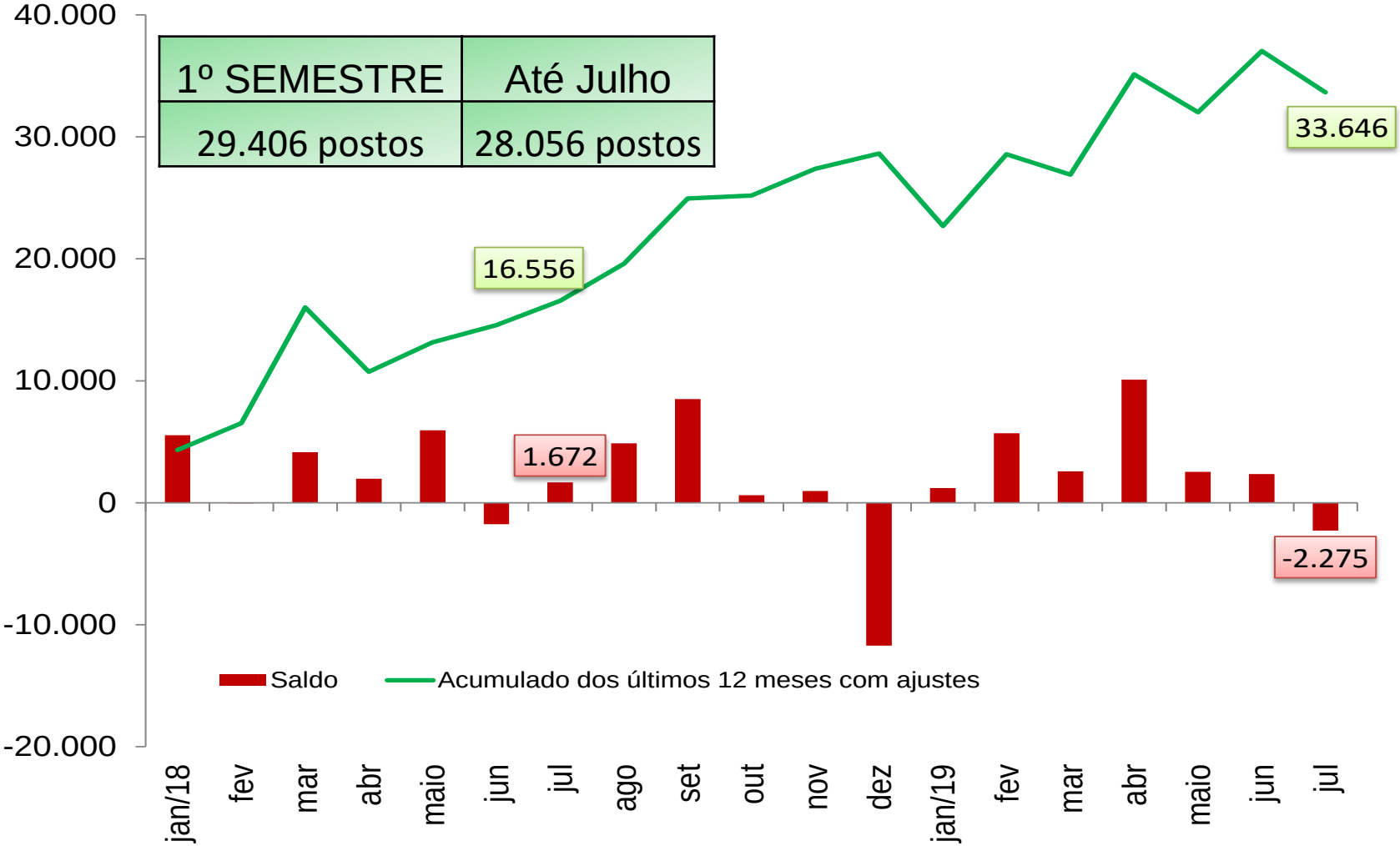

Fonte: Ministério do Trabalho (MTE) – Cadastro Geral de Empregados e Desempregados (CAGED).
Notas: Dados sistematizados pela SEI/DIPEQ/COPES, 2019. Dado mensal sem ajuste. Valor acumulado dos últimos 12 meses e no ano com ajuste das declarações efetuadas fora do prazo até o mês que antecedeu o seu resultado. Última atualização: 23 de agosto de 2019.

- **Emprego formal, por Atividade Econômica: Bahia (Julho 2019)**

Setor de Atividade Econômica	Jan.- Jul. de 2019			
	Admitidos	Desligados	Saldo	Variação (%)
Extrativa Mineral	1.736	1.225	511	3,64
Indústria de Transformação	41.547	36.696	4.851	2,24
Serv. Industriais de Utilidade Pública	3.102	2.759	343	1,48
Construção Civil	51.287	40.542	10.745	9,53
Comércio	79.972	83.329	-3.357	-0,79
Serviços	145.527	137.671	7.856	1,03
Administração Pública	2.800	1.981	819	1,96
Agropecuária, Ext. Vegetal, Caça e Pesca	40.173	33.885	6.288	6,46
Total	**366.144**	**338.088**	**28.056**	**1,66**

Fonte: Ministério do Trabalho (MTE) – Cadastro Geral de Empregados e Desempregados (CAGED).
Notas: Dados sistematizados pela SEI/DIPEQ/COPES, 2019. Valor acumulado no ano com ajuste das declarações efetuadas fora do prazo até o mês que antecedeu o seu resultado. Última atualização: 23 de agosto de 2019..

• Emprego formal, por unidade da federação: Nordeste (Julho 2019)

Unidade da Federação	Acumulado no Ano		12 Meses
	Jan-Jun 2019	Jan-Jul 2019	Ago - 2018 a Jul -2019
Bahia	**30.331**	**28.056**	**33.646**
Ceará	-6.841	-5.951	6.232
Maranhão	6.084	6.109	6.065
Rio Grande do Norte	-5.172	-4.384	4.089
Paraíba	-7.515	-5.645	3.860
Piauí	166	519	2.243
Sergipe	-3.413	-3.856	544
Alagoas	-24.207	-22.737	-303
Pernambuco	-23.710	-23.806	-2.603
Total	**-34.277**	**-31.695**	**53.773**

Fonte: Ministério do Trabalho (MTE) – Cadastro Geral de Empregados e Desempregados (CAGED).
Notas: Dados sistematizados pela SEI/DIPEQ/COPES, 2019. Excetuando o saldo do último mês, os demais dados contam com o ajuste das declarações realizadas fora do prazo.
Última atualização: 03/09/2019.

Consumo

• IPCA (%): Brasil (2018 – 2019)

Fonte: IBGE.
Nota: Variação em 12 meses.

Elaboração: CAC/SEI

- **Operações de crédito, pessoas físicas(%): Brasil e Bahia (2018 – 2019)**

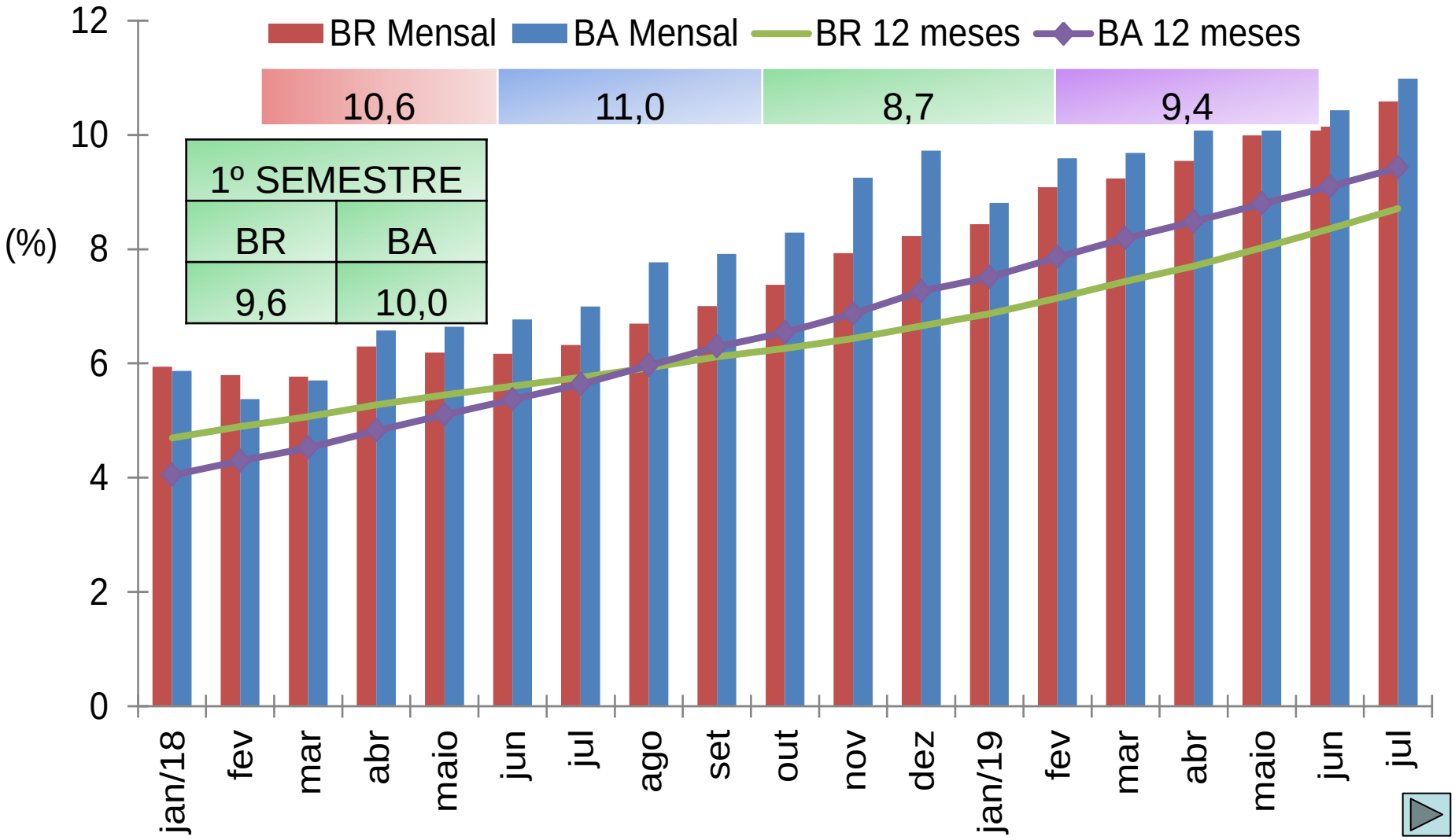

Fonte: Bacen.

Elaboração: CAC/SEI

- **Taxa de inadimplência, pessoas físicas (%): Bahia (2018 – 2019)**

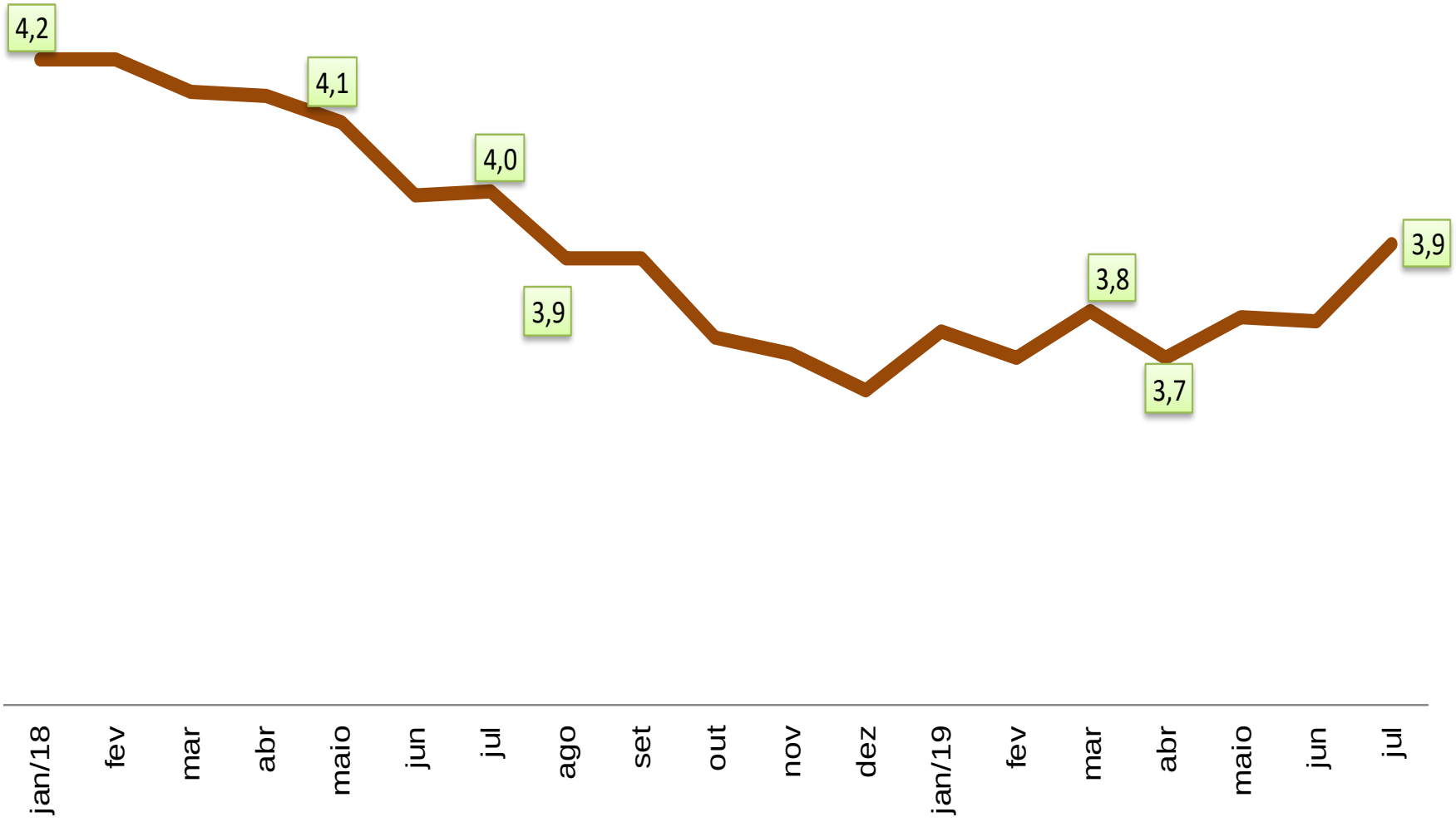

Fonte: Bacen.

Elaboração: CAC/SEI

• Índice de Confiança do Consumidor: Brasil (2018 – 2019)

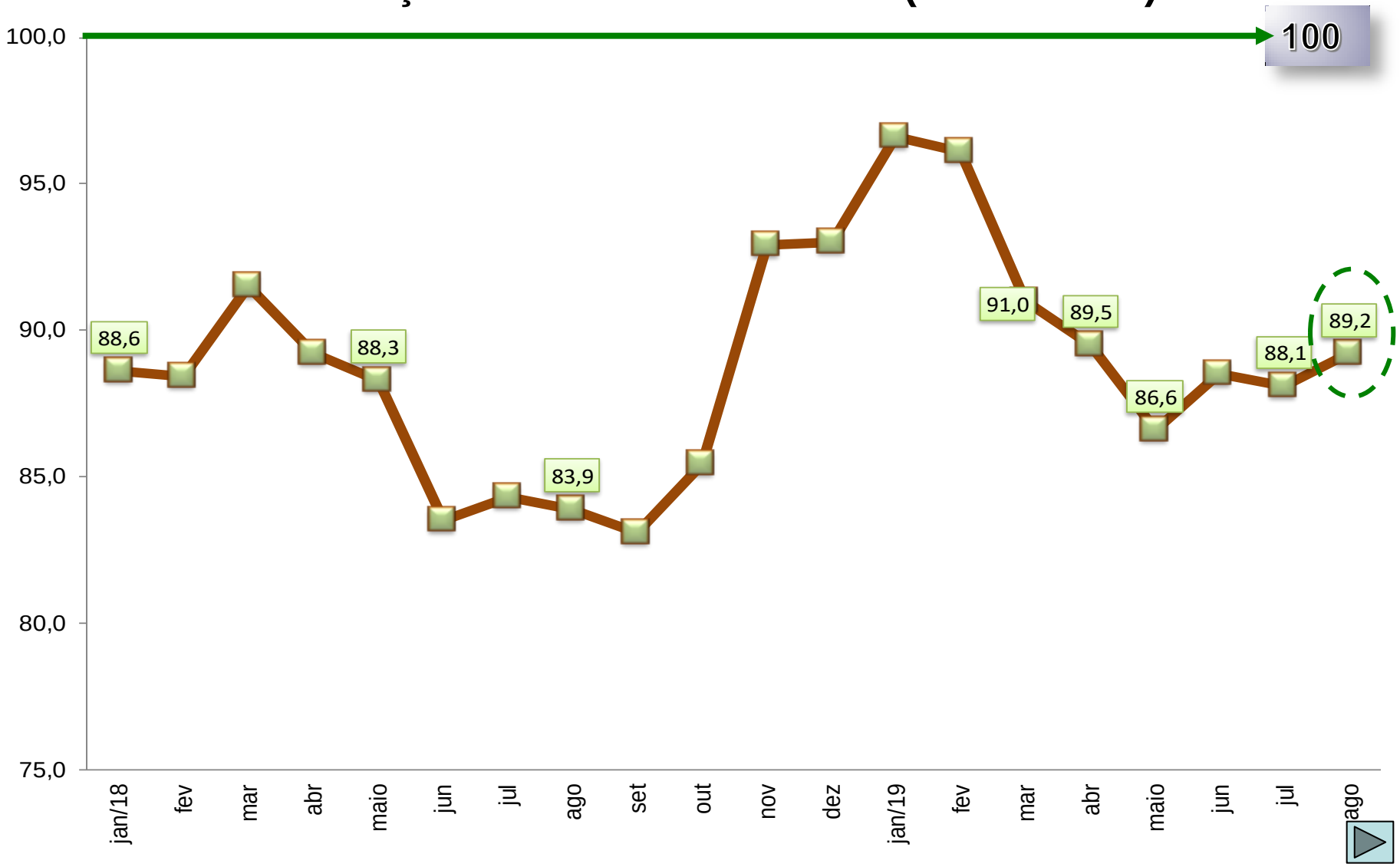

Fonte: FGV. Série histórica, com ajuste sazonal.

Investimento

- **Operações de crédito, pessoas jurídicas: Brasil e Bahia (2018 – 2019)**

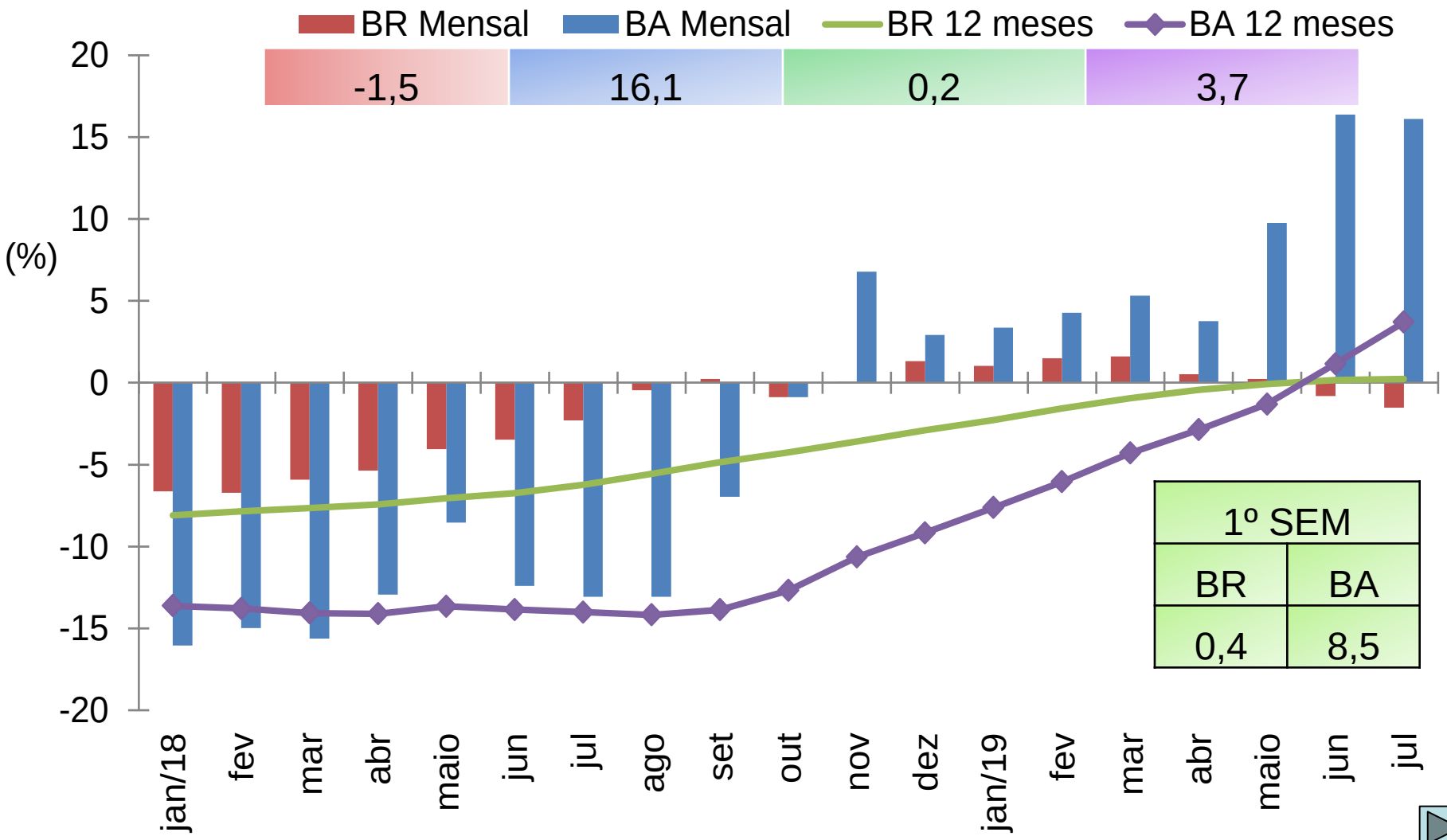

Fonte: Bacen.

Elaboração: CAC/SEI

• Índice de Confiança: Brasil (2018 – 2019)

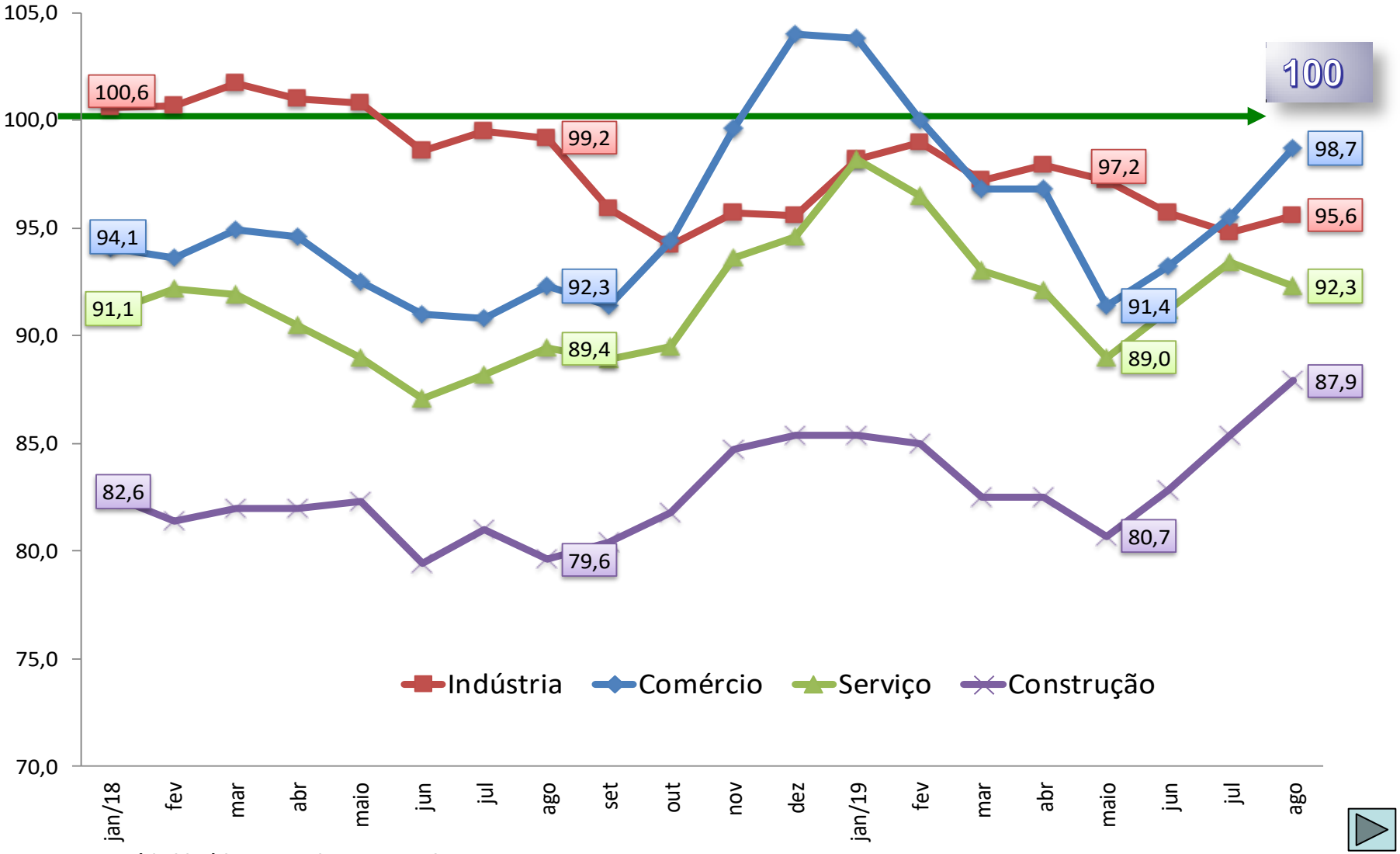

Fonte: FGV. Série histórica, com ajuste sazonal.

• Índice de Confiança do Empresariado: Bahia (2018 – 2019)

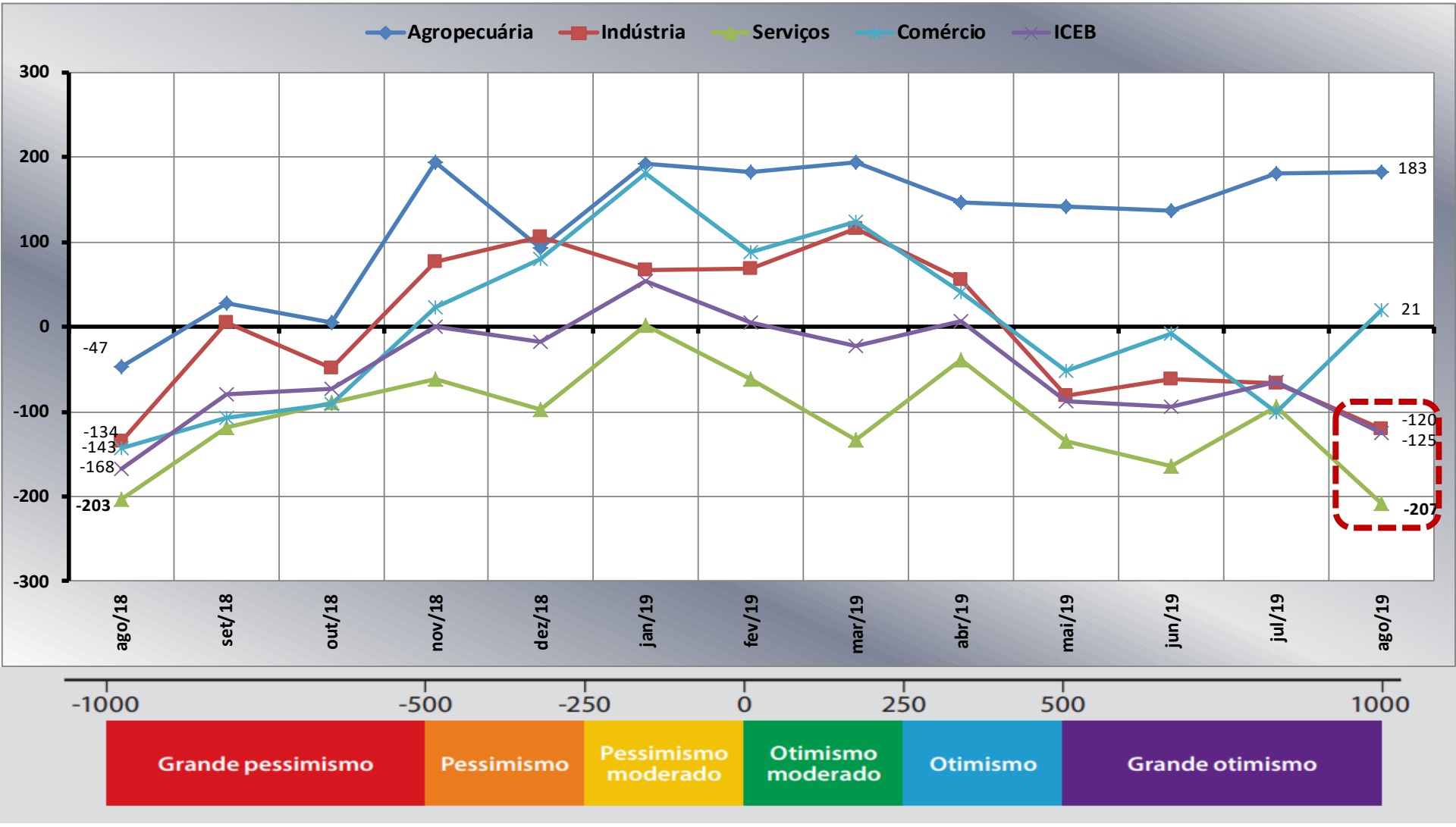

Elaboração: COPES/DIPEQ/SEI

PIB

Variação do PIB trimestral a preço de mercado (%): Bahia (2018 – 2019)*

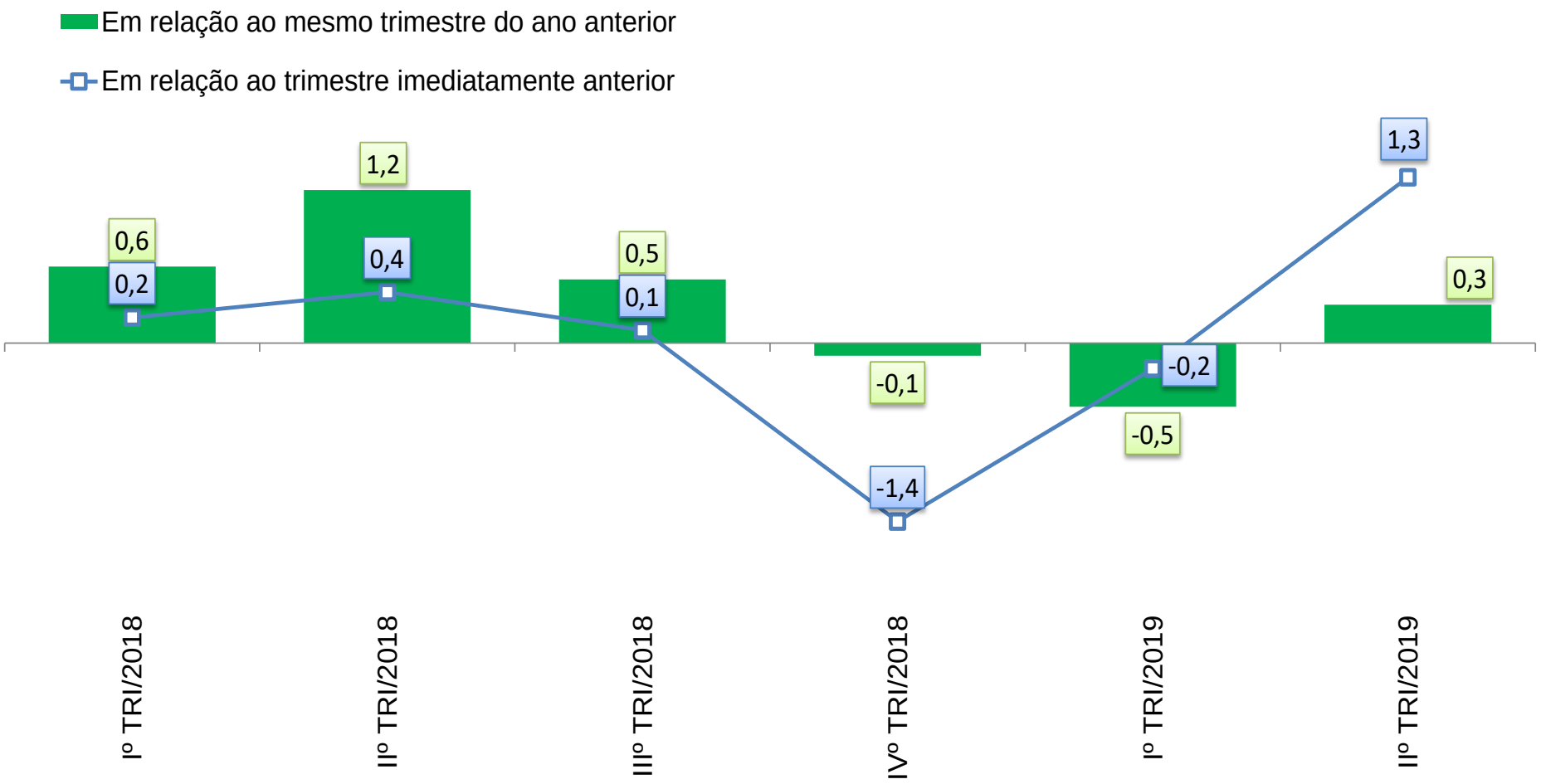

Fonte: SEI
(*) Dados sujeitos a retificação.

Elaboração: CAC/SEI

- **Variação do PIB, VA, Impostos e Outros setores (%): Brasil e Bahia*,1º SEM/2019**

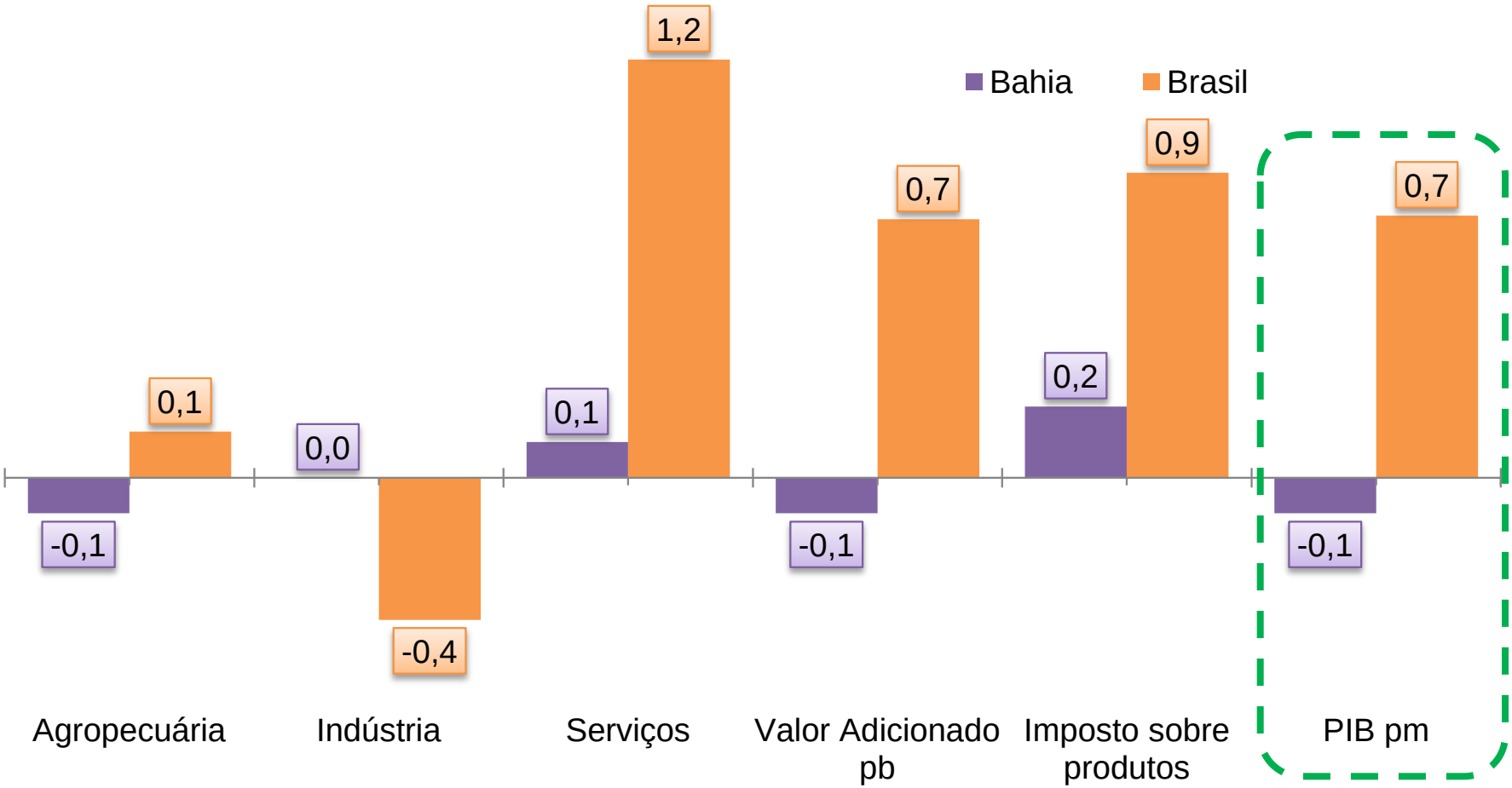

Fonte: SEI e IBGE
Nota: Variação acumulada no 1º semestre em relação ao mesmo período do ano anterior.
(*) Dados sujeitos a retificação.

Elaboração: CAC/SEI

- **Índice do Banco Central Regional (IBC-R): Bahia, Pernambuco, Ceará e Nordeste (2018-2019)**

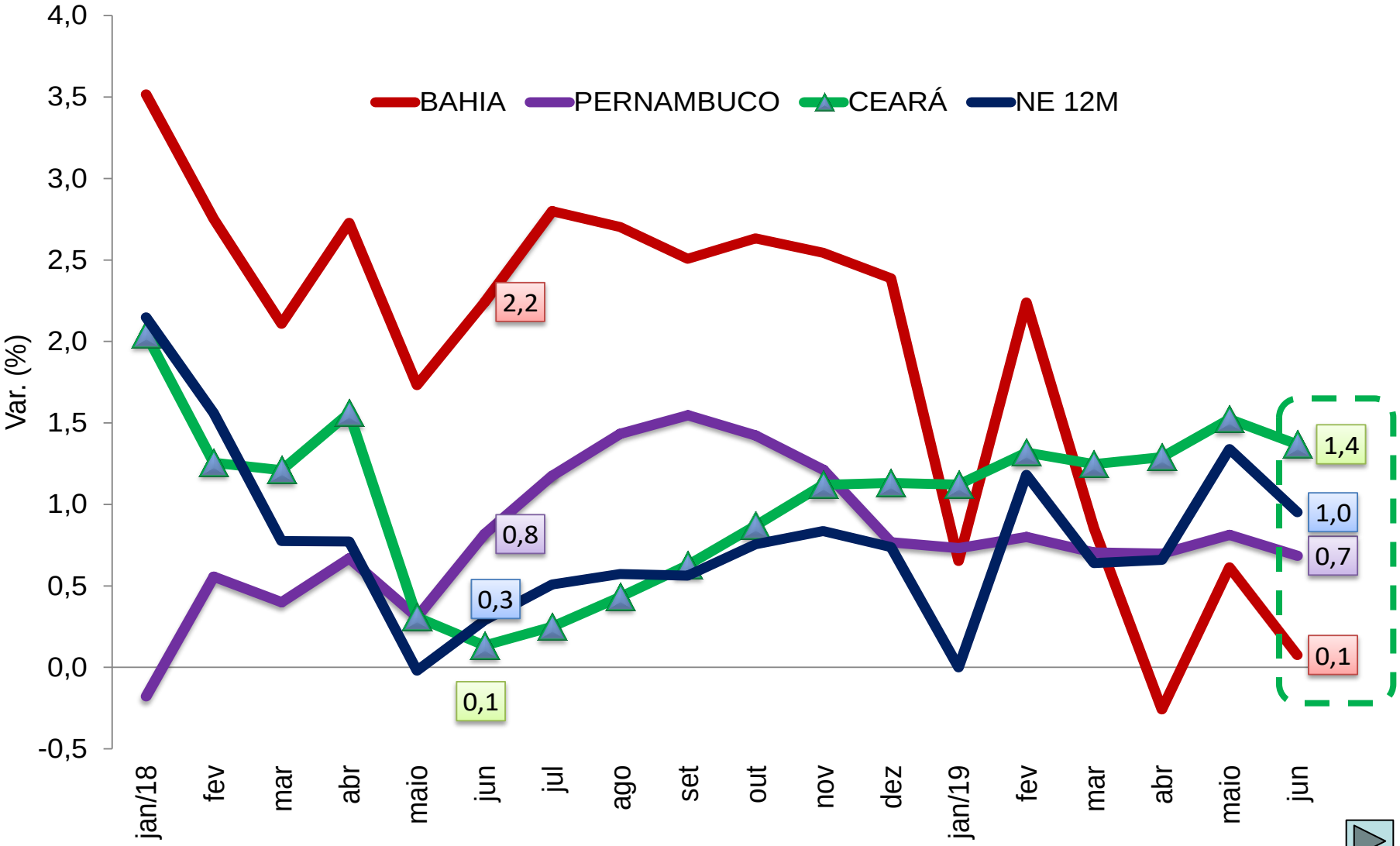

Fonte: BACEN.
Nota: Variação no ano.

Elaboração: CAC/SEI

- **Participação dos estados do Nordeste no PIB (%): Brasil e Nordeste (2016)**

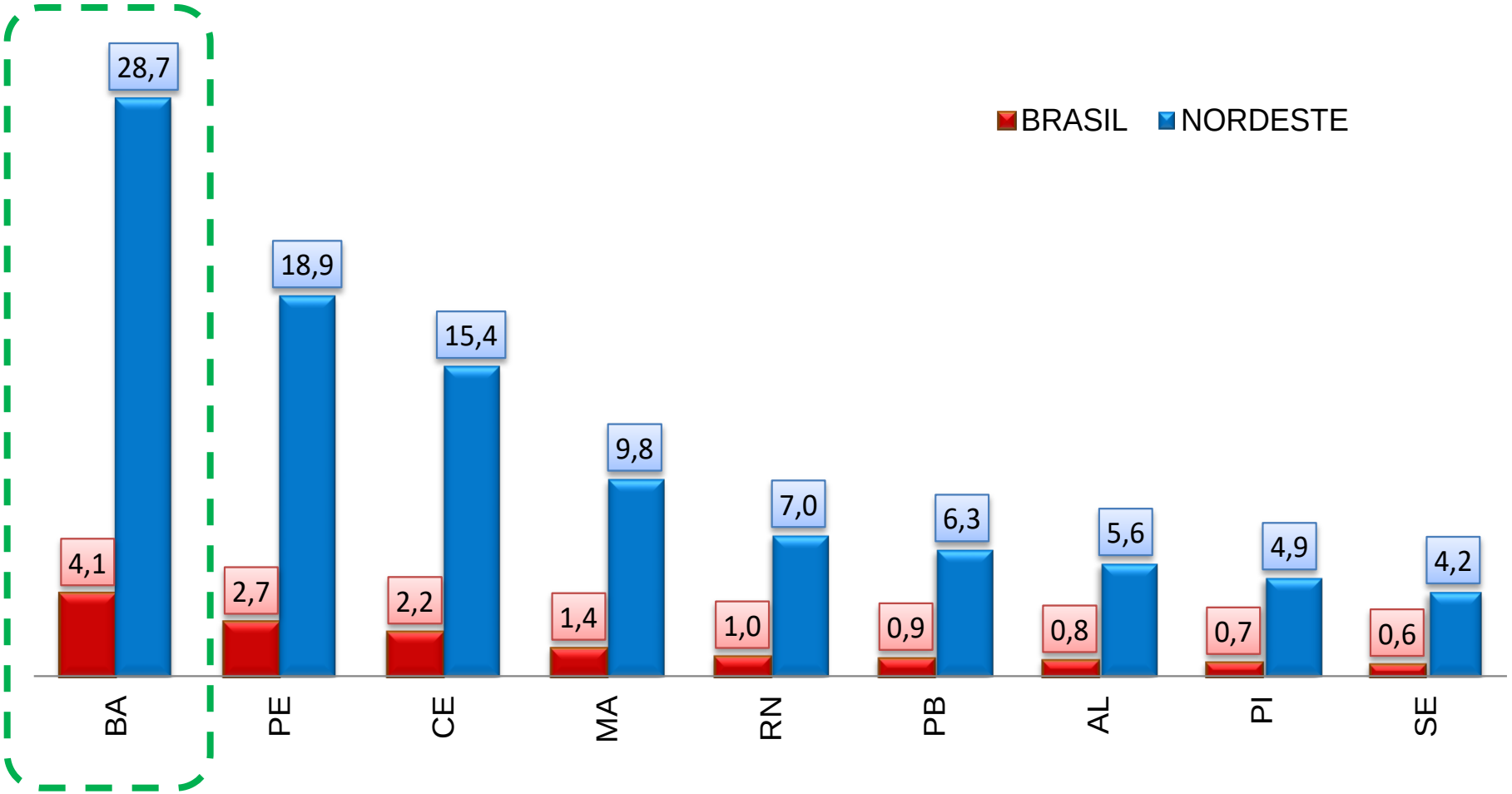

Fonte: SEI e IBGE.

Elaboração: CAC/SEI

• PIB ANUAL (%): Brasil e Bahia (2011 - 2019*)

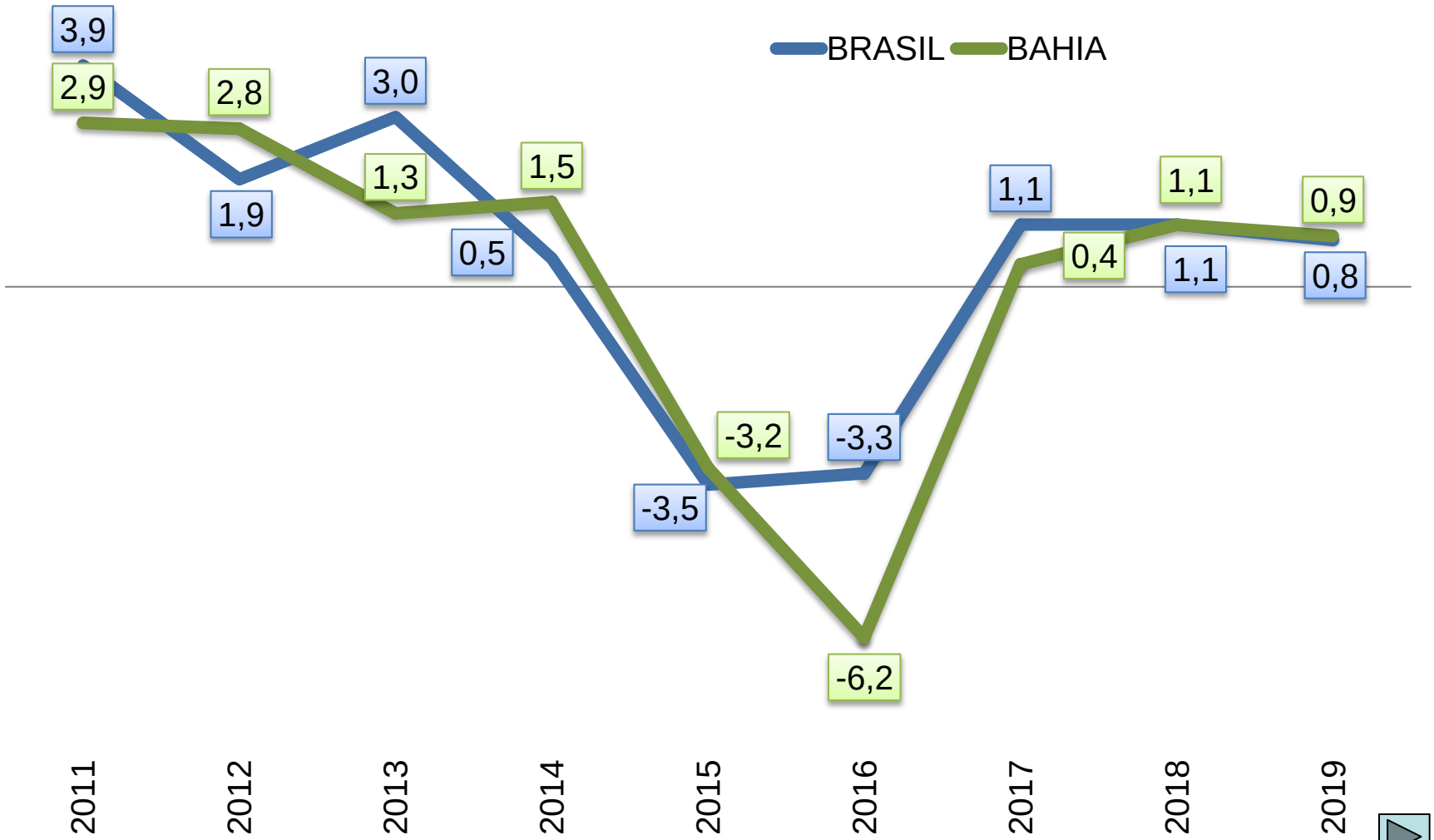

Fonte: IBGE e SEI.
Nota: (*) Projeção, Ministério da Fazenda e SEI.

Elaboração: CAC/SEI

Perspectivas de Curto Prazo

• Expectativa de Mercado: BRASIL (2019 - 2020)

Mediana - Agregado	2019						2020					
	Há 4 semanas	Há 1 semana	Hoje	Comp. semanal *		Resp. **	Há 4 semanas	Há 1 semana	Hoje	Comp. semanal *		Resp. **
IPCA (%)	3,80	3,65	3,59	▼	(4)	118	3,90	3,85	3,85	=	(1)	115
IPCA (atualizações últimos 5 dias úteis, %)	3,77	3,61	3,57	▼	(2)	37	3,84	3,82	3,90	▲	(1)	36
PIB (% de crescimento)	0,82	0,80	0,87	▲	(1)	69	2,10	2,10	2,10	=	(1)	67
Taxa de câmbio - fim de período (R$/US$)	3,75	3,80	3,85	▲	(3)	101	3,80	3,81	3,82	▲	(1)	84
Meta Taxa Selic - fim de período (% a.a.)	5,25	5,00	5,00	=	(3)	98	5,50	5,25	5,25	=	(1)	94
IGP-M (%)	6,63	5,71	5,45	▼	(5)	65	4,10	4,08	4,07	▼	(2)	61
Preços Administrados (%)	4,91	4,60	4,60	=	(1)	31	4,40	4,30	4,30	=	(1)	30
Produção Industrial (% de crescimento)	0,23	0,08	0,08	=	(1)	18	2,75	2,50	2,50	=	(2)	15
Conta Corrente (US$ bilhões)	-21,50	-20,00	-22,00	▼	(1)	29	-32,40	-31,47	-31,33	▲	(1)	26
Balança Comercial (US$ bilhões)	52,60	52,85	52,35	▼	(1)	30	47,43	49,00	48,73	▼	(1)	26
Investimento Direto no País (US$ bilhões)	85,00	85,00	85,00	=	(10)	28	85,56	84,36	84,68	▲	(1)	26
Dívida Líquida do Setor Público (% do PIB)	56,10	56,39	56,39	=	(1)	24	58,70	58,50	58,50	=	(1)	23
Resultado Primário (% do PIB)	-1,30	-1,37	-1,37	=	(1)	27	-1,00	-1,00	-1,00	=	(10)	25
Resultado Nominal (% do PIB)	-6,40	-6,20	-6,20	=	(2)	21	-6,05	-5,99	-5,99	=	(1)	20

* comportamento dos indicadores desde o Focus-Relatório de Mercado anterior; os valores entre parênteses expressam o número de semanas em que vem ocorrendo o último comportamento.
** número de respostas na amostra mais recente.

Fonte: BACEN/Boletim Focus. 30/08/2019.

Perspectivas de Curto Prazo: Bahia

Principais Indicadores	Resultado observado (%)			Projeção Mensal 2019(1)				Tendência
	Mensal	Ano	12 Meses	Jul.	Ago.	Set.	Out.	
Indústria (jun)	-8,5	-1,4	-0,1	-2,3	1,0	2,1		
Comércio (jun)	-3,1	0,8	0,5	0,7	1,2	1,8		
Serviços (jun)	-6,5	-0,4	-0,7	-0,8	0,5	1,2		
Emprego Formal(jul)[2]	-2.275	28.056*	33.646*		5.727	9.232	1.600	
Agricultura (jul)[3]	-10,5				-10,5	-10,5	-10,5	
Exportações (jul)	-28,9	-3,4	3,1		-25,2	-20,0	-18,0	
Importações (jul)	-33,3	1,8	9,6		-12,0	-8,0	-5,0	
ICMS (jul)[4]	-2,6	8,8	12,3		6,6	3,5	7,1	
FPE (jul)[4]	11,9	7,5	7,2		5,3	7,5	6,0	

Fonte: IBGE, MTE, MDIC, TRIBUNAL DE CONTAS, SEFAZ/PGM. Nota: **Mensal** - variação no mês em relação ao mesmo mês do ano anterior; **Ano** - variação acumulada observada até o mês do ano em relação ao mesmo período do ano anterior; **12 meses** - variação acumulada observada nos últimos 12 meses em relação aos 12 meses anteriores; (1) Projeção - tendência, para os próximos três meses, dados sujeitos à mudança metodológica; (2) Saldo de postos de trabalho no emprego formal; (*) com ajuste (entrega fora do prazo); (3) LSPA: estimativa da safra de grãos; (4) SEFAZ, Variação Nominal.

Elaboração: CAC/SEI

Por que o Brasil cresce pouco?

índice acumulado do PIB real: Brasil (1980 - 2019*)

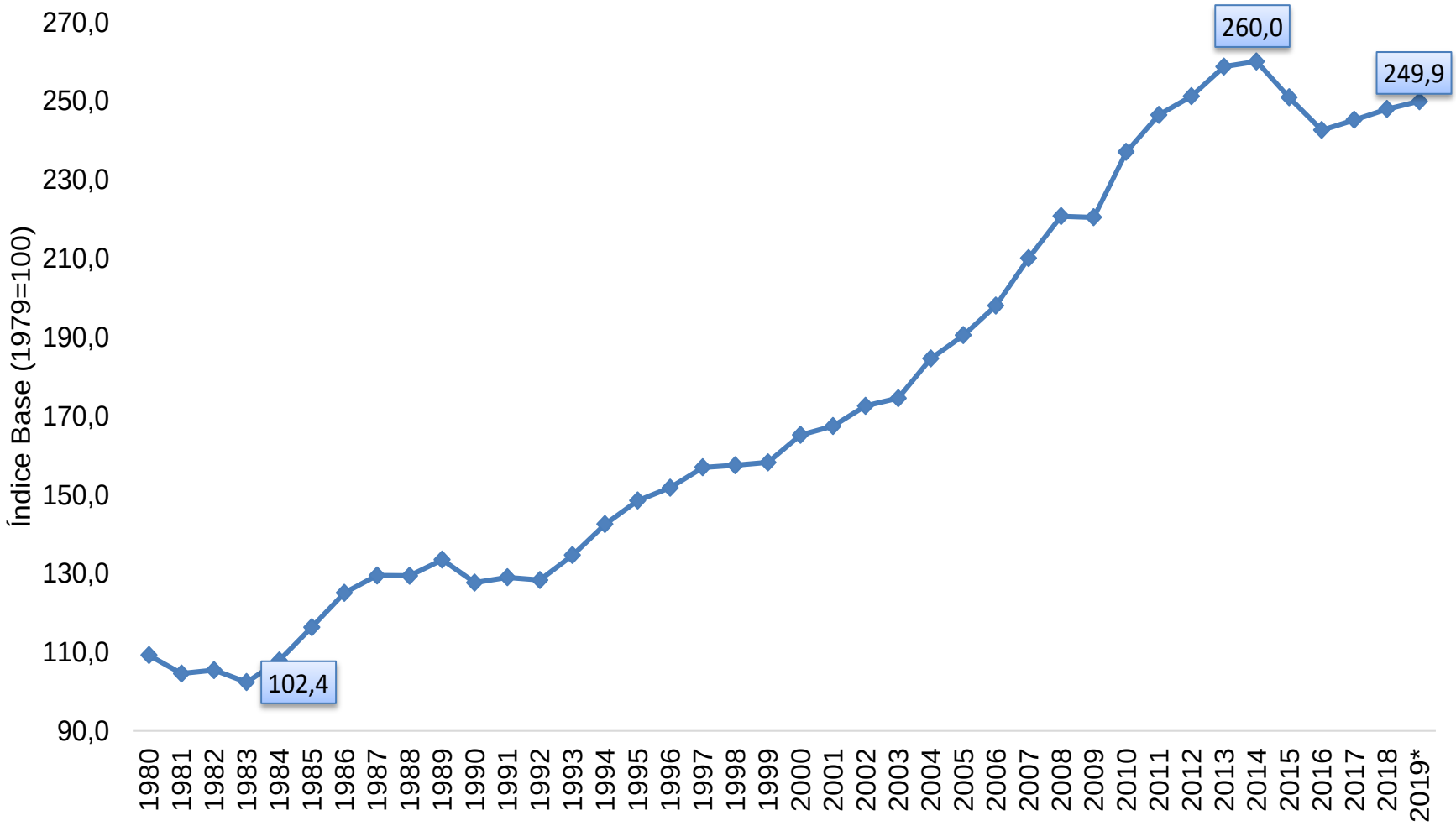

Fonte: IBGE
Nota: (*) Até junho/2019.

Elaboração: CAC/SEI

• Variação do PIB anual real (%): Brasil (1980 - 2019*)

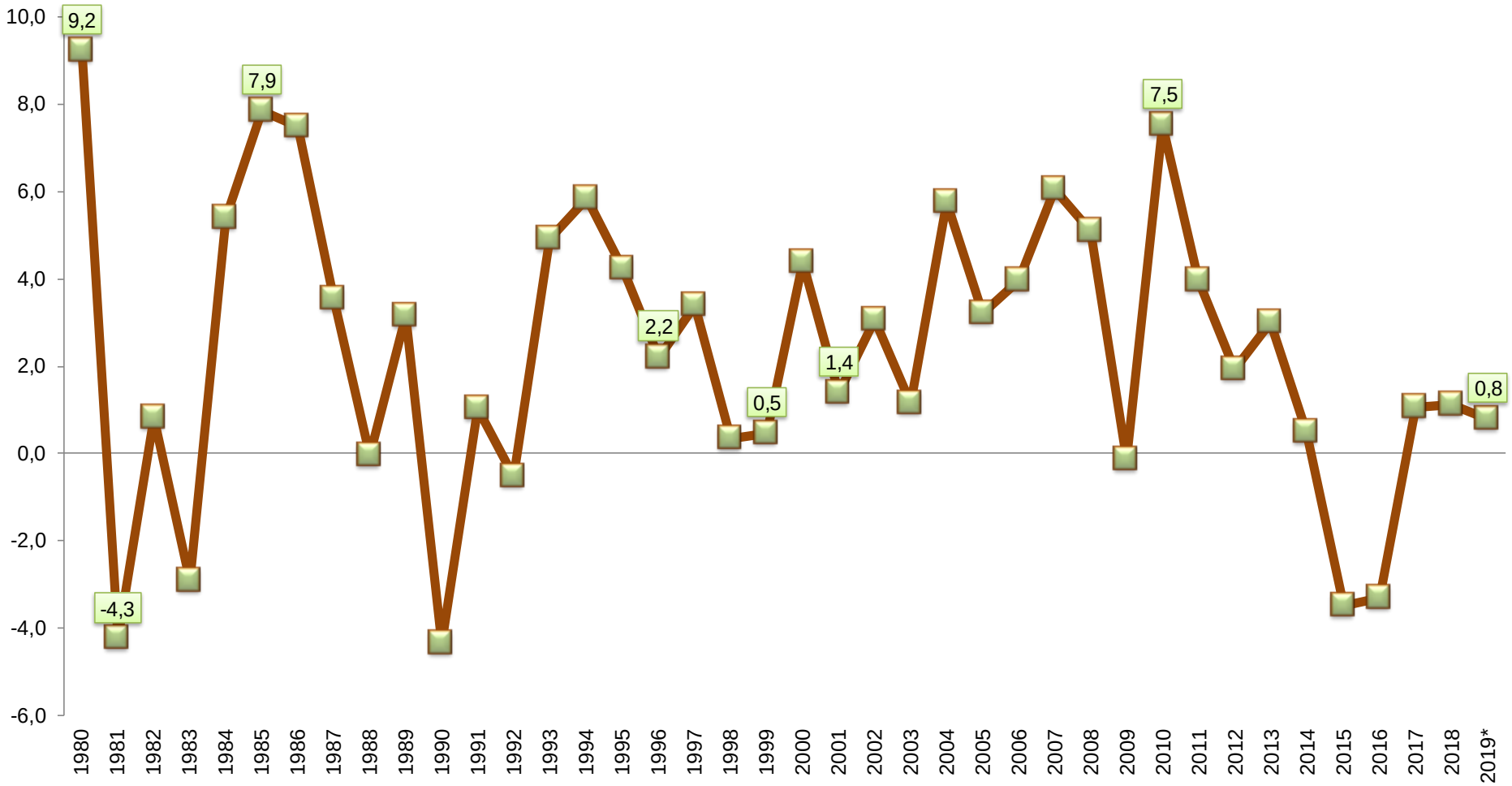

Fonte: IBGE
Nota: (*) Até junho/2019.

Elaboração: CAC/SEI

- **Taxa média PIB real(%): Brasil (1980 - 2019*)**

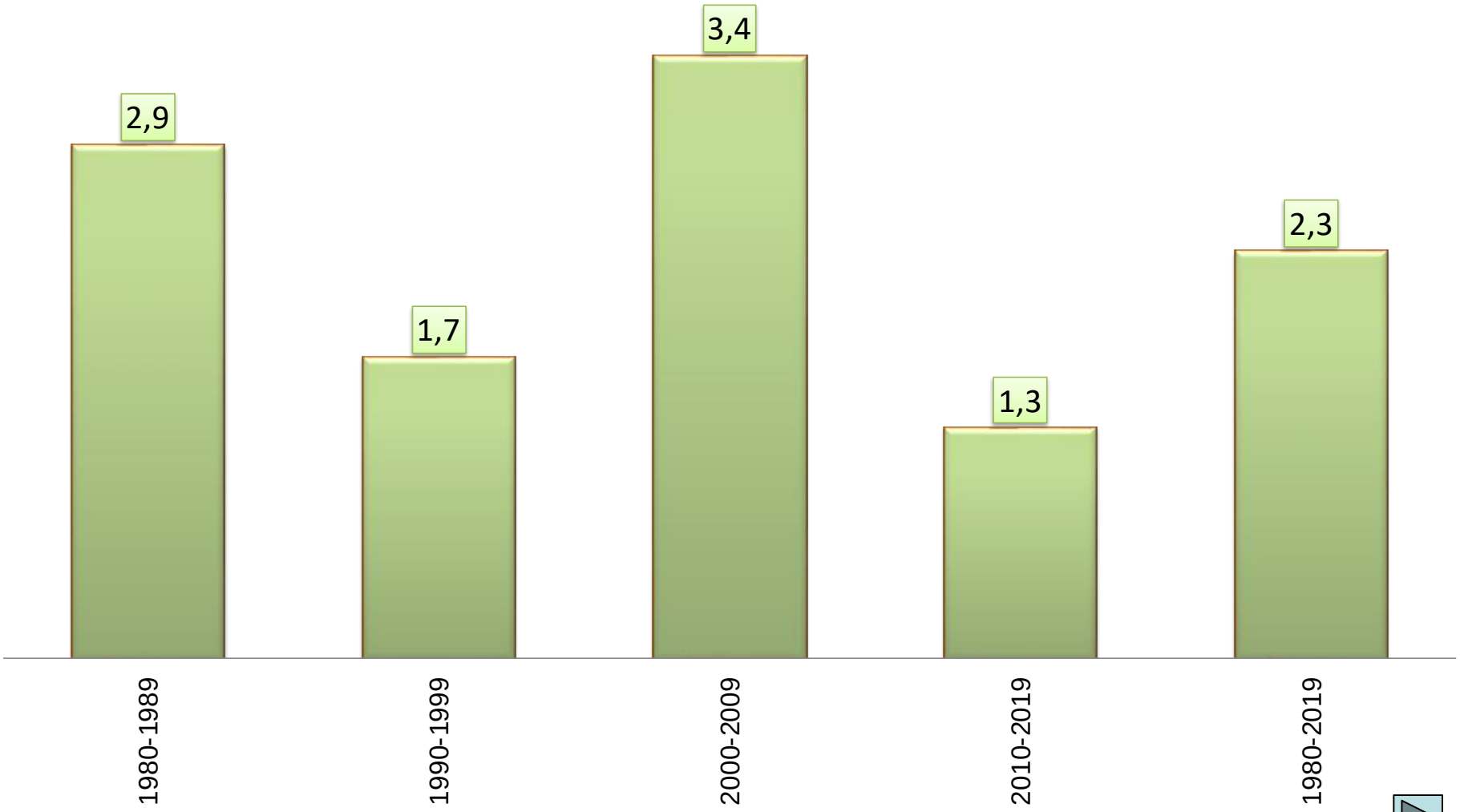

Fonte: IBGE
Nota: (*) Até junho/2019.

Elaboração: CAC/SEI

• População e Taxa média de crescimento: Brasil (1970 - 2019*)

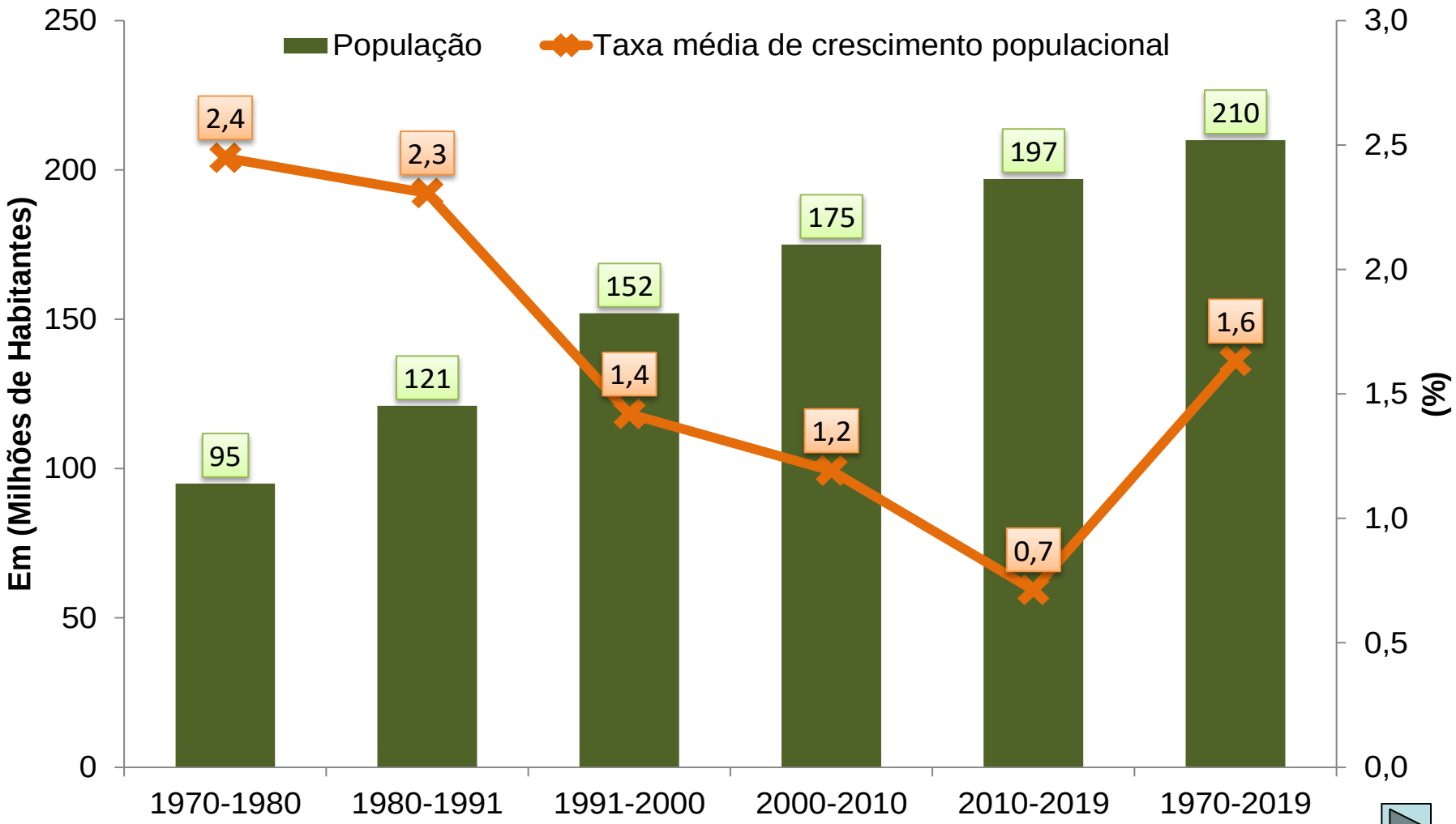

Fonte: IBGE
Nota: (*) Até junho/2019.

Elaboração: CAC/SEI

• PIB per capita (R$): Brasil (1997 - 2018)

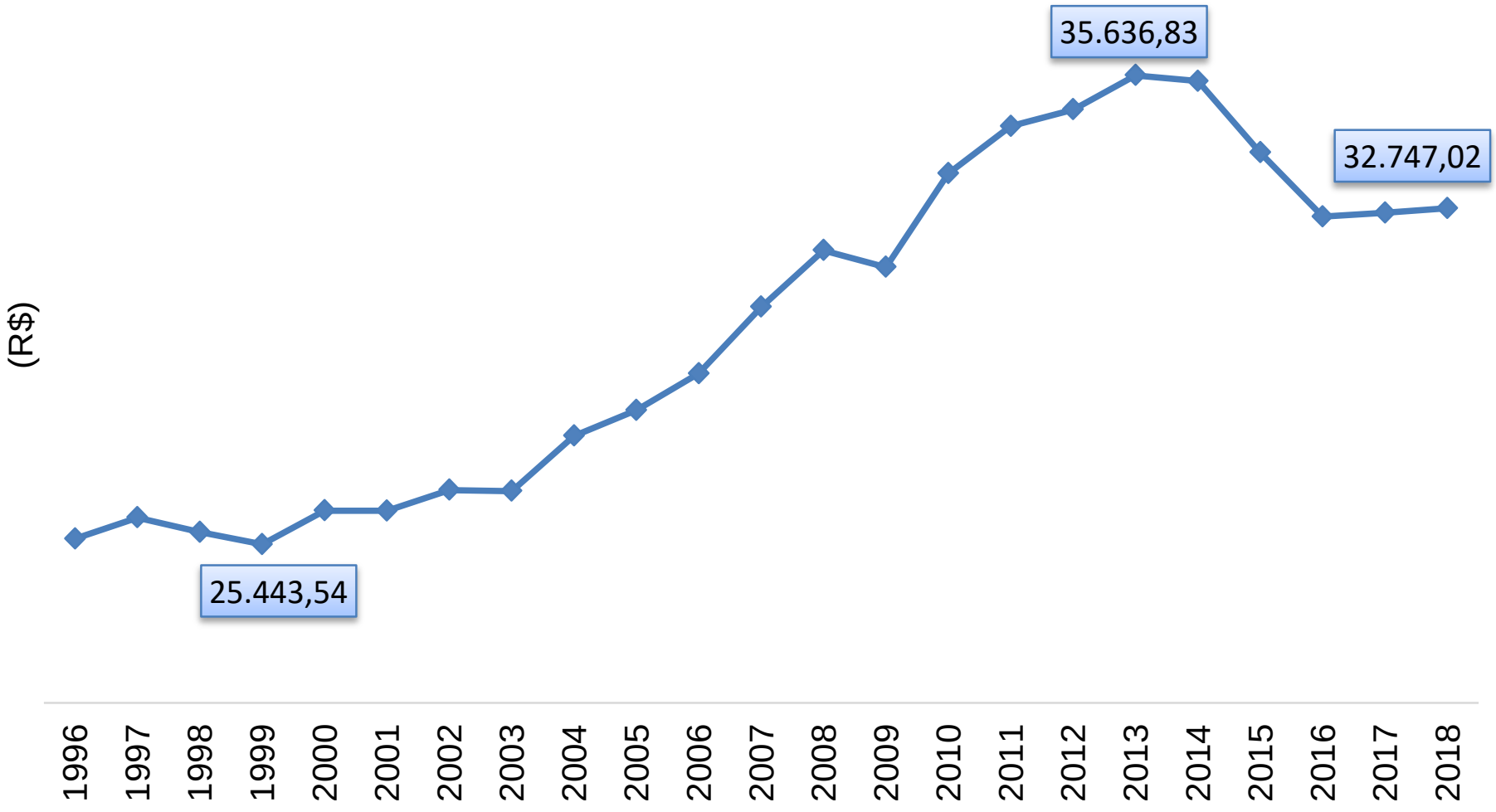

Fonte: BACEN

Elaboração: CAC/SEI

CAUSAS DO BAIXO CRESCIMENTO

- ✓ DÍVIDA EXTERNA E INFLAÇÃO;
- ✓ PROTECIONISMO – ECONOMIA FECHADA;
- ✓ CRISE FISCAL – DÉFICIT PÚBLICO;
- ✓ CRISE POLÍTICA;
- ✓ PRODUTIVIDADE – EDUCAÇÃO;
- ✓ TAXA DE INVESTIMENTO BAIXA.

Elaboração: CAC/SEI

índice acumulado do investimento: Brasil (1980 - 2018)

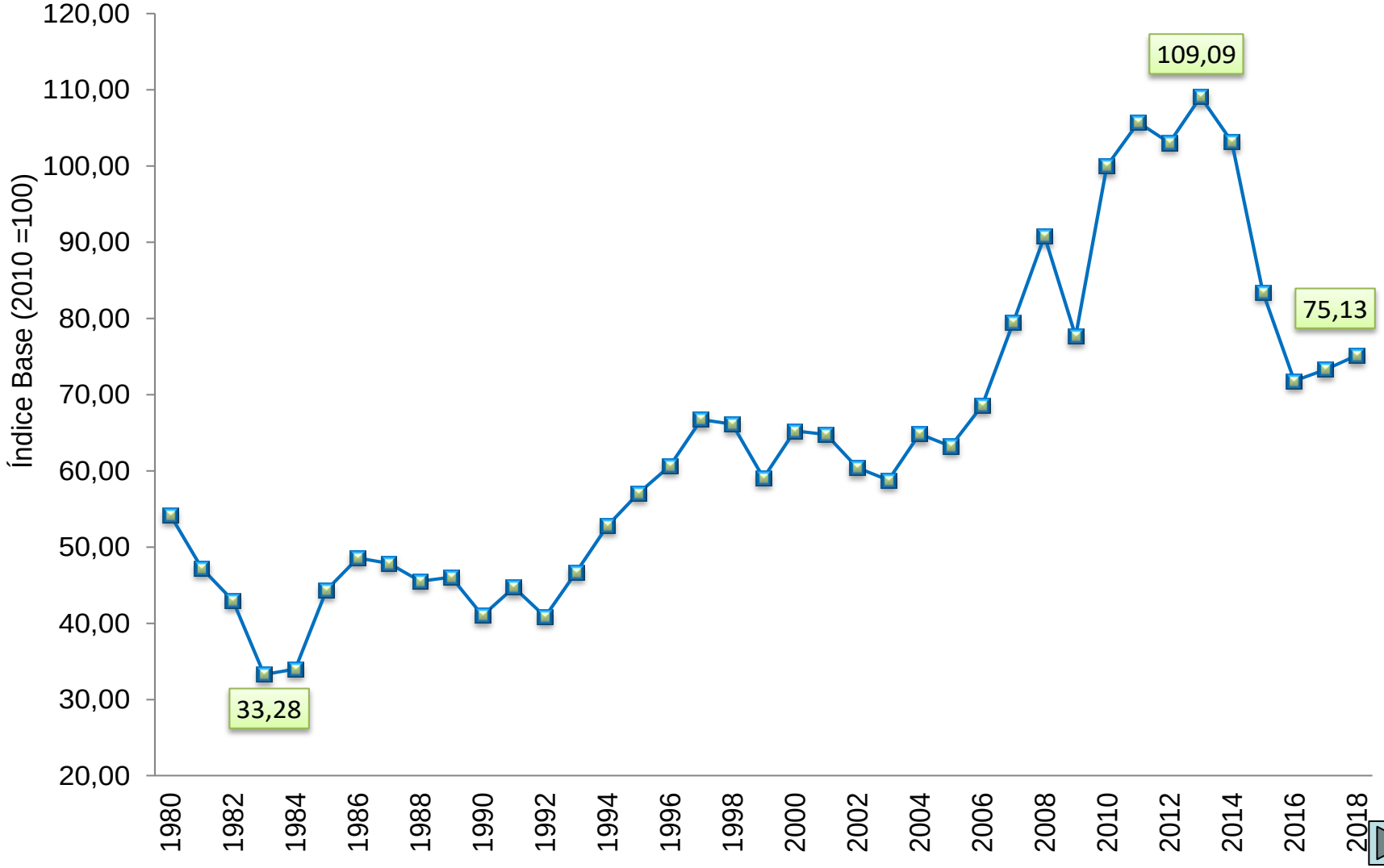

Fonte: IBGE

Elaboração: CAC/SEI

• Taxa de investimento real anual (%): Brasil (1980 - 2018)

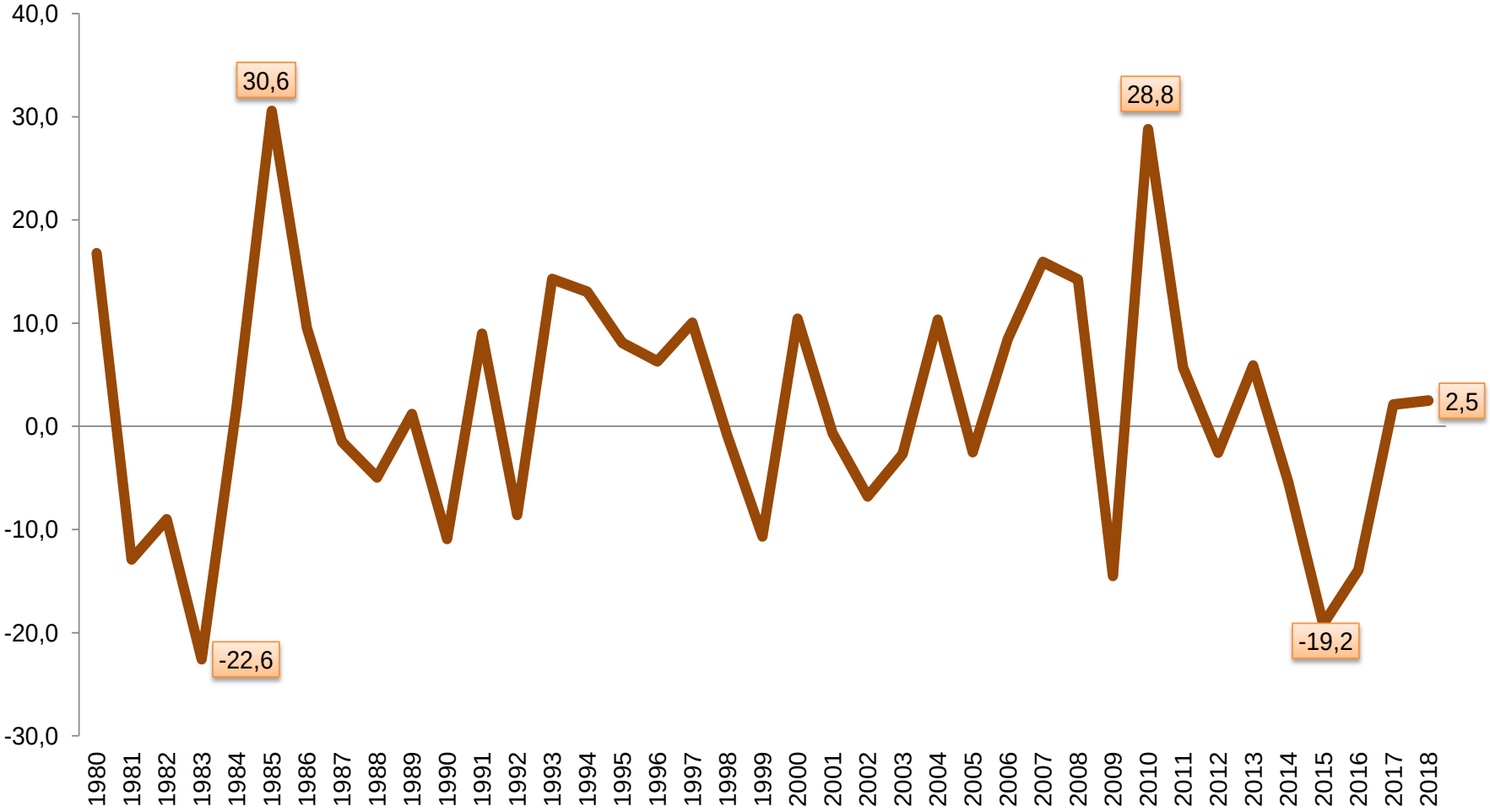

Fonte: IBGE

Elaboração: CAC/SEI

• Índice do investimento anual, construção, máquinas e equipamentos , e outros: Brasil (1980 - 2018)

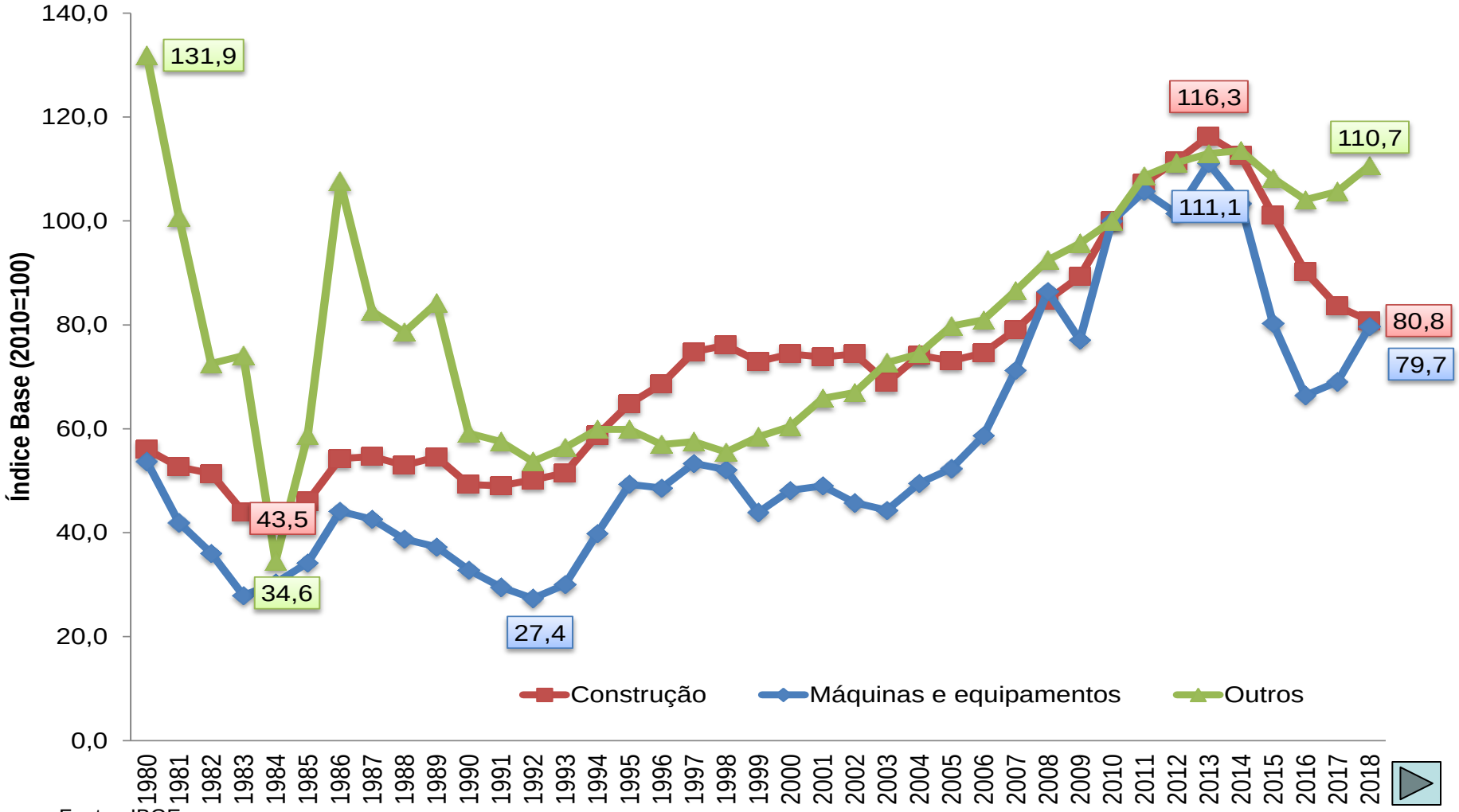

Fonte: IBGE

Elaboração: CAC/SEI

• TAXA DE INVESTIMENTO EM (%) DO PIB: Brasil (2010 - 2018)

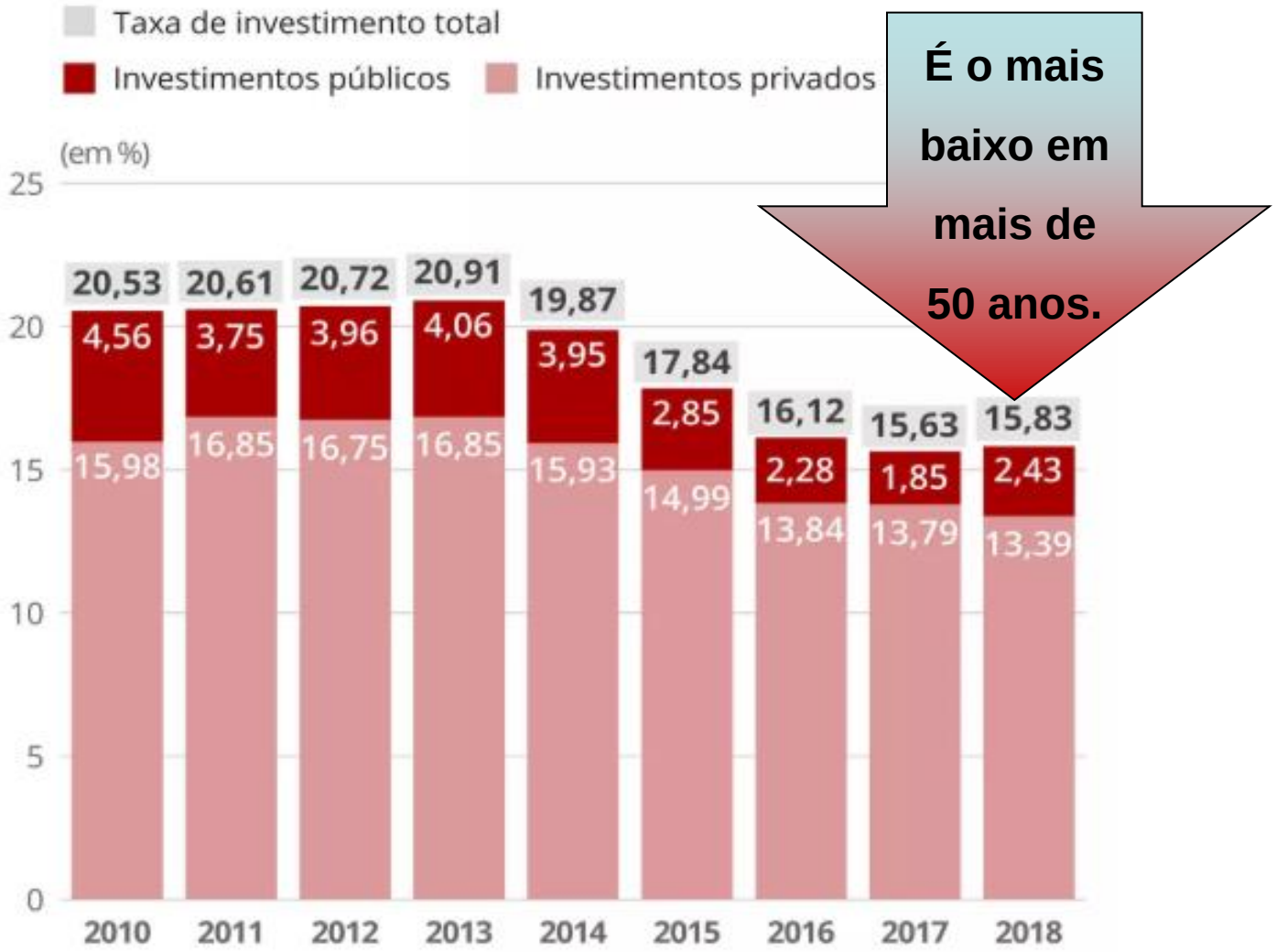

Fonte: Observatório de Política Fiscal/ FGV - Ibre

Elaboração: CAC/SEI

• Variação do PIB, Consumo das Famílias e FBKF: Brasil (1996 – 2019*)

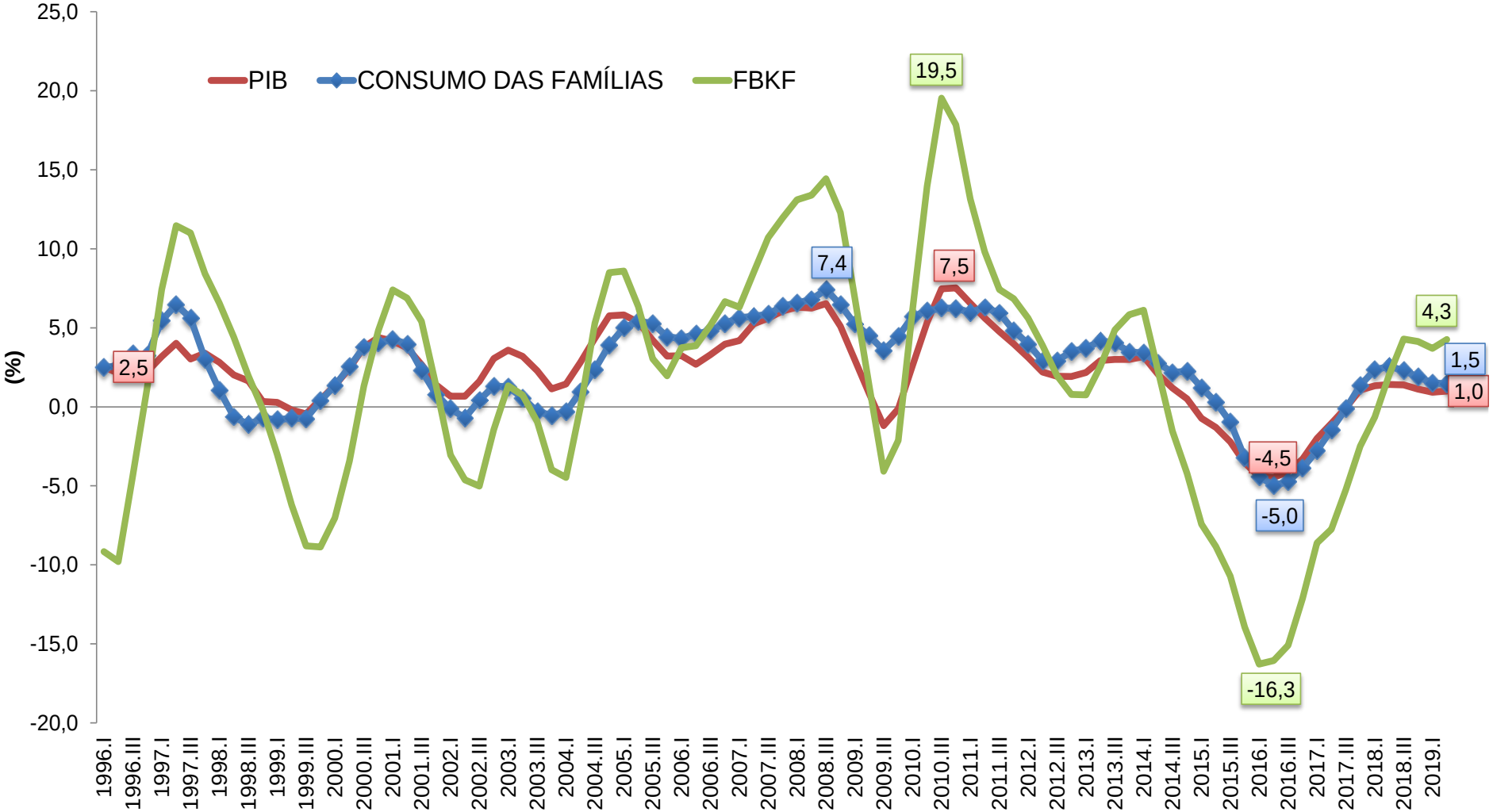

Fonte: IBGE
Nota: Variação acumulada em 4 trimestres. Em 2019 até o 2º Trimestre.

Elaboração: CAC/SEI

GOVERNO DO ESTADO DA BAHIA

Rui Costa

SECRETARIA DO PLANEJAMENTO

Walter Pinheiro

SUPERINTENDÊNCIA DE ESTUDOS ECONÔMICOS E SOCIAIS DA BAHIA

Jorgete Oliveira Gomes da Costa

Diretora geral

DIRETORIA DE INDICADORES E ESTATÍSTICA

Gustavo Casseb Pessoti

COORDENAÇÃO DE ACOMPANHAMENTO CONJUNTURAL

Arthur Souza Cruz Júnior

PALESTRANTE

Luiz Mário Ribeiro Vieira

TÉCNICA RESPONSÁVEL

Rosangela Ferreira Conceição

(71) 3115-4771

SEI
SUPERINTENDÊNCIA DE ESTUDOS ECONÔMICOS E SOCIAIS DA BAHIA

GOVERNO DO ESTADO | SECRETARIA DE PLANEJAMENTO

Av. Luiz Viana Filho, 4ª avenida, 435, 2º andar, CAB, CEP: 41745-002, Salvador – Bahia

Tel.: 55 (71) 3115-4729 (imprensa) Fax: 55 (71) 3116-1781 www.sei.ba.gov.br